Rechtskräftiger Flächennutzungsplan
Stadt Marktredwitz

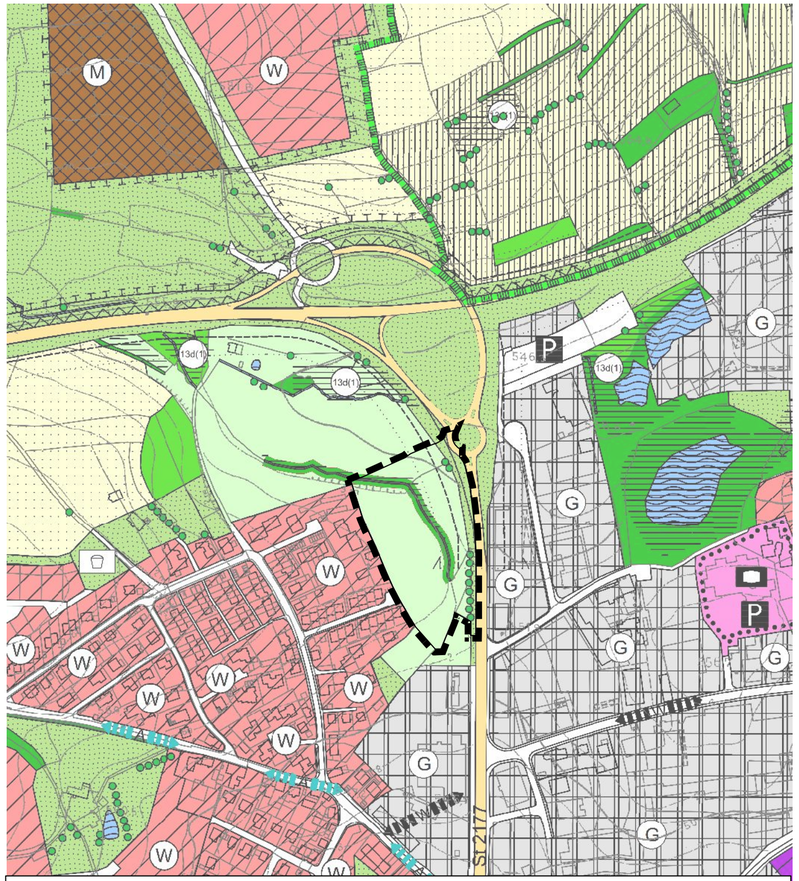

Legende

Geltungsbereich

12. Flächennutzungsplanänderung
Stadt Marktredwitz, Gemarkung Oberredwitz

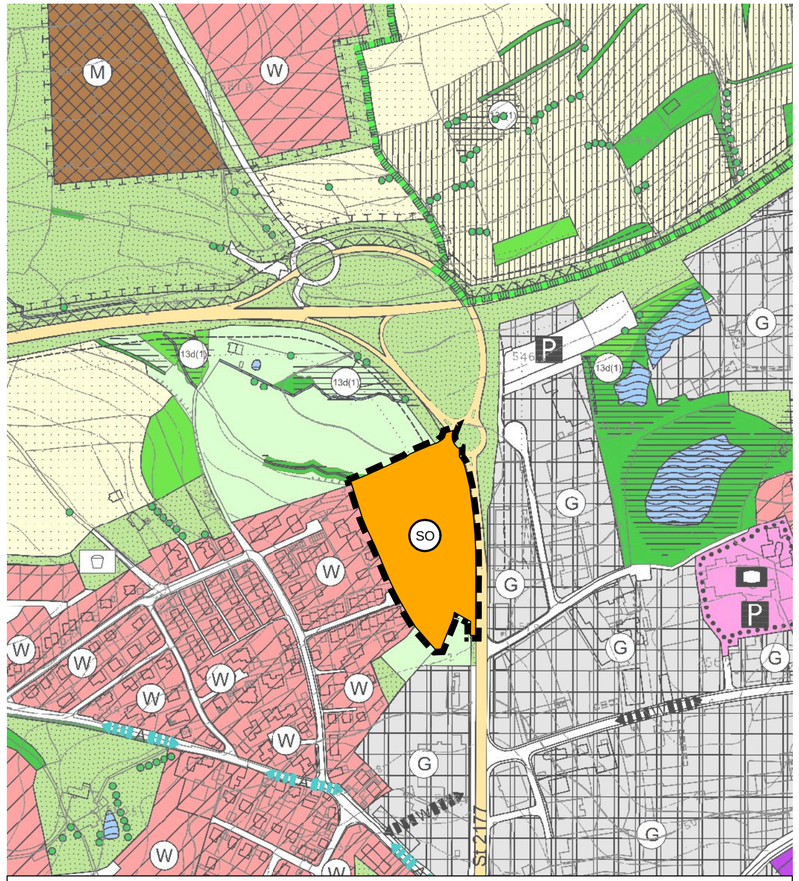

Legende

Sonstiges Sondergebiet „großflächiger Einzelhandel“ (SO), (§11 BauNVO)

12. Änderung des Flächennutzungsplanes der Stadt Marktredwitz "Südwestlich des Kreisverkehres an der Bayreuther Straße", Gemarkung Oberredwitz

MAK STADT MARKTREDWITZ

Stadt:	Große Kreisstadt Marktredwitz
Landkreis:	Wunsiedel i.Fichtelgebirge
Regierungsbezirk:	Oberfranken

Entwurf **15.06.2020**

Übersichtsplan 1 : 25.000

Planunterlagen:
Grundkarte erstellt von Ingenieurbüro Geoplan, Osterhofen, auf digitaler Flurkarte der Bayerischen Vermessungsverwaltung.
Untergrund:
Aussagen über Rückschlüsse auf die Untergrundverhältnisse und die Bodenbeschaffenheit können weder aus den amtlichen Karten, aus der Grundkarte noch aus Zeichnungen und Text abgeleitet werden.
Nachrichtliche Übernahmen:
Für nachrichtlich übernommene Planungen und Gegebenheiten kann keine Gewähr übernommen werden.
Urheberrecht:
Für die Planung behalten wir uns alle Rechte vor. Ohne unsere Zustimmung darf die Planung nicht geändert werden.

Entwurfsverfasser:

GeoPlan

Donau-Gewerbepark 5, 94486 Osterhofen
FON: 09932 9544-0 / FAX: 09932 9544-77
E-MAIL: info@geoplan-online.de

Projektleitung: Martin Ribesmeier

N

1:5000

Projekt : MARKTREDWITZ_Sondergebiet-Einzelhande	Datei : 2_FNP-5000.PLT	P1702020

CARD/I