MAK
STADT MARKTREDWITZ

Marktredwitz kompakt.

www.total-lokal.de barrierefrei
mediaprint infoverlag

totallokal | Weitere Informationen finden Sie unter: www.total-lokal.de

K&S
SENIORENRESIDENZ
MARKTREDWITZ

Sie suchen ein sicheres Zuhause für ein gepflegtes Leben im Alter?

Willkommen bei uns!

Seit Frühjahr 2014 befindet sich in der Kraußoldstraße unsere K&S Seniorenresidenz Marktredwitz in zentraler Lage.

Die hochwertige Ausstattung der Pflegezimmer und der Gemeinschaftsräume bietet Ihnen ohne Zusatzkosten einen komfortablen und behaglichen Alterswohnsitz verbunden mit qualifizierter Pflege.

Ein Auszug unserer Leistungen für Ihren Komfort und Ihre Sicherheit:

- 86 Einzelzimmer mit Bad
- 21 Doppelzimmer mit Bad
- Notruf-System
- Arztzimmer im Haus
- Kurze Flure - kurze Wege
- Hochwertige Innenausstattung
- Rundfunk-/TV-/Telefonanschluss

TOP PFLEGEHEIM 2016 FOCUS Sonderheft 10/15 25 K&S Residenzen

LEBENSQUALITÄT IM ALTENHEIM VERBRAUCHERFREUNDLICH

Unsere Extras für Ihr Wohlbefinden:

- Ganzheitliches Pflegekonzept
- Qualifizierte Ergotherapie
- Täglich frisch zubereitete Mahlzeiten
- Großzügiger Therapiegarten mit Hochbeeten
- Vitalzirkel mit seniorengerechten Fitnessgeräten
- Wohlfühlbad
- Entspannung im Raum der Sinne (Snoezelen)
- Friseur im Haus

K&S Seniorenresidenz Marktredwitz

Kraußoldstraße 5 | 95615 Marktredwitz | Tel. 09231 / 97 305 0

marktredwitz@ks-unternehmensgruppe.de | www.ks-unternehmensgruppe.de

Grußwort

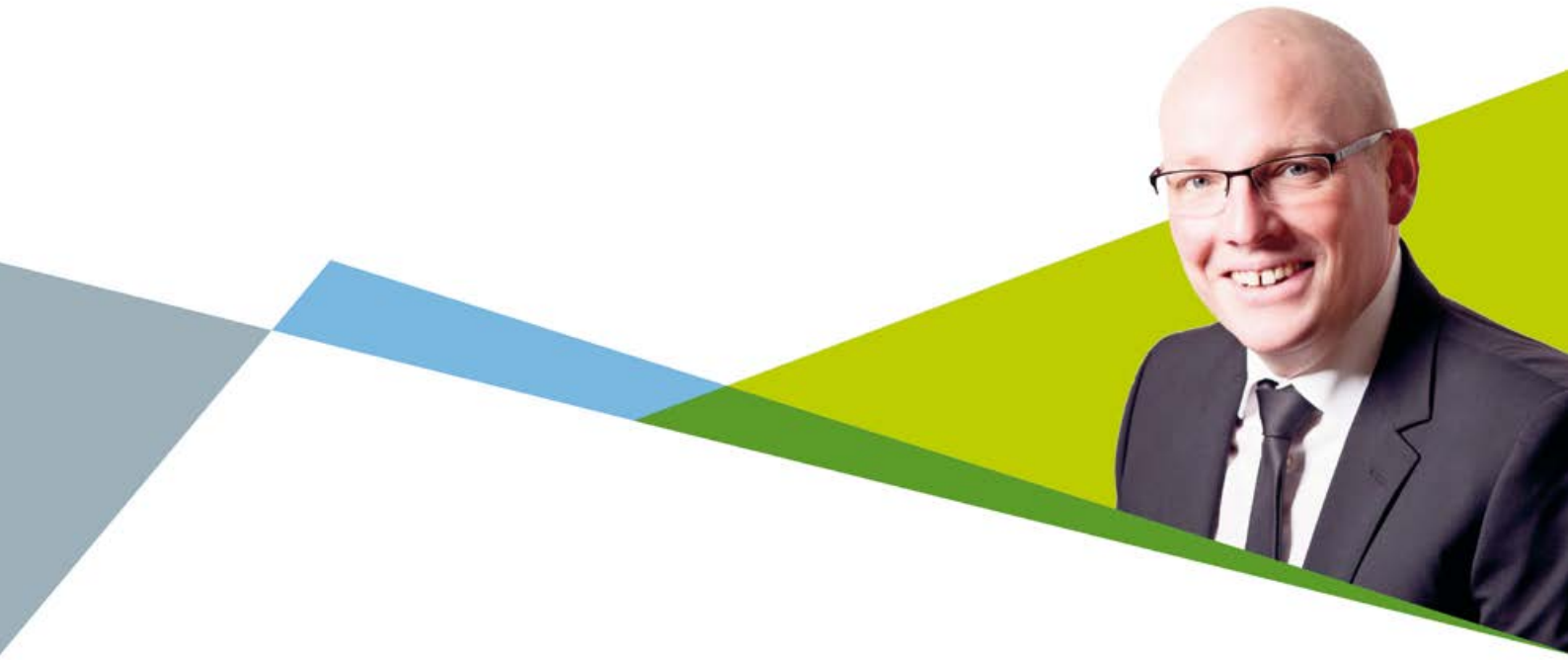

Herzlich willkommen in Marktredwitz!

Mit unserer Bürgerinformationsbroschüre wollen wir Ihnen übersichtlich unsere Stadt und ihre Einrichtungen vorstellen. Ein herzliches Dankeschön geht an alle Inserenten, die durch ihr Engagement die Finanzierung dieser Informationsbroschüre ermöglicht haben.

Wir haben für Sie die wichtigsten Informationen, Ansprechpartner und Adressen von Behörden, kulturellen und soziale Einrichtungen, verschiedenen Dienste, Schulen und Sportstätten, örtlichen Vereinen, Verbänden, Geschäften, Firmen, Betrieben und vielem mehr zusammengestellt.

Wir wünschen Ihnen viel Vergnügen beim Schmökern in dieser Broschüre – und natürlich beim Erkunden der Stadt Marktredwitz. Sollten Sie Fragen oder Anregungen haben, können Sie sich bei uns in der Stadtverwaltung melden. Wir helfen Ihnen gerne weiter!

Tagesaktuelle Informationen finden Sie aber auch unter www.marktredwitz.de und auf unserer Facebook-Seite „Marktredwitz – meine Stadt“. Dort gibt es auch regelmäßig Informationen zu Veranstaltungen.

Ihr

Oliver Weigel
Oberbürgermeister

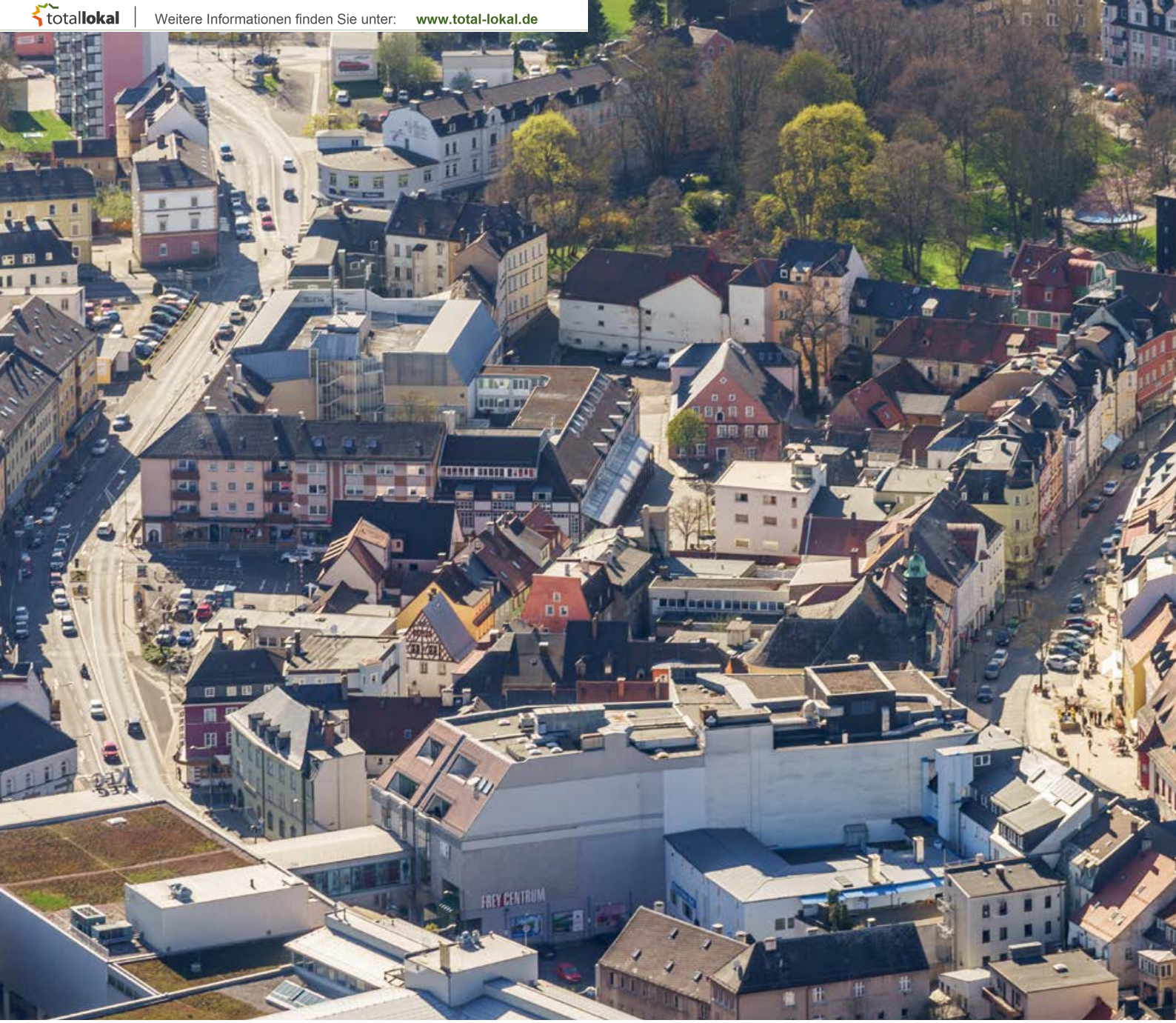

IMPRESSUM

total-lokal
Regional. Multimedial. Genial.

Herausgeber:
mediaprint infoverlag gmbh
Lechstr. 2, 86415 Mering
Registergericht Augsburg, HRB 27606
USt-IdNr.: DE 118515205
Geschäftsführung:
Ulf Stornebel
Tel.: 08233 384-0
Fax: 08233 384-247
info@mediaprint.info

In Zusammenarbeit mit:
Stadt Marktredwitz
Presseamt
Egerstr. 2, 95615 Marktredwitz

Redaktion:
Verantwortlich für den amtlichen Teil: Stadt Marktredwitz
Verantwortlich für den sonstigen redaktionellen Inhalt: Redakteur, mediaprint infoverlag gmbh
Verantwortlich für den Anzeigenteil: mediaprint infoverlag gmbh – Goran Petrasevic

Angaben nach Art. 8 Abs. 3 BayPrG: Alleinige Gesellschafterin der mediaprint infoverlag gmbh ist die Media-Print Group GmbH, Paderborn

Quellennachweis für Fotos/Abbildungen:
Pixabay.de
Heinz Hofmann Photography
Pressestelle der Stadt Marktredwitz

95615050/9. Auflage/2017

Druck:
Mundschenk Druck+Medien
Mundschenkstr. 5
06889 Lutherstadt Wittenberg

Papier:

Umschlag:
250 g/m² Bilderdruck, dispersionslackiert

Inhalt:
115 g/m², weiß, matt, chlor- und säurefrei

Titel, Umschlaggestaltung sowie Art und Anordnung des Inhalts sind zugunsten des jeweiligen Inhabers dieser Rechte urheberrechtlich geschützt. Nachdruck und Übersetzungen in Print und Online sind – auch auszugsweise – nicht gestattet.

Inhaltsverzeichnis

1 **Grußwort des Oberbürgermeisters**

4 **Freizeit & Tourismus**
4 Einkaufen
8 Veranstaltungen/Feste
9 Übernachten & Gastronomie
9 Sport & Bewegung
13 Naherholung
14 Kultur
15 Sonstige Freizeitangebote
16 Sehenswürdigkeiten
17 Stadtführungen

18 **Marktredwitz – die Stadtgeschichte**

22 **Bildung & Soziales**
22 MAKmit – Die Bürgerinformationsstelle
24 Jugendzentrum
24 Egerland-Kulturhaus

25 **Wirtschaft & Infrastruktur**
28 Städtepartnerschaften

31 **Leben & Arbeiten in Marktredwitz**
31 Tipps für Familien
32 Marktredwitz lockt nicht nur mit attraktiven Freizeitmöglichkeiten

34 **Klimaschutz**

36 **Senioren**

38 **Gesundheitswesen**

40 **Branchenverzeichnis**

Weitere Informationen
zu den Themen finden Sie in der Beilage „Adressen, Kontakte, Ansprechpartner".

Mercedes-Benz

Autohaus Matthes GmbH
Autorisierter Mercedes-Benz
Service und Vermittlung

95615 Marktredwitz
Bayreuther Straße 2
Tel.: 09231-800-0
Fax: 09231-800-80
Mail: info@auto-matthes.de
Internet: www.autohaus-matthes.com

INTERSPORT GLASS

SERVICE LEISTUNGEN
Finanzierung
Lieferung
Montage
Werkstatt
Umtauschservice
Tiefpreisgarantie
Play it again
Ski Tennis Test

XXL Service
Sport und Beratung auf 2 Etagen mit über 1000 m²

INTERSPORT GLASS
Egerstr. 3 · 95615 Marktredwitz · Tel. 09231 / 505 860
info@intersport-glass.de · www.intersport-glass.de

Freizeit & Tourismus

Marktredwitz liegt im Tal des Flüsschens Kösseine, eingebettet in eine reizvolle Mittelgebirgslandschaft zwischen den Höhenzügen des Fichtelgebirges und des Steinwaldes, nur wenige Kilometer von der Grenze zur Tschechischen Republik entfernt.

Bekannt ist Marktredwitz als attraktive Einkaufsstadt und Standort weltweit erfolgreicher Industrieunternehmen. „Rawetz", wie die Einheimischen ihre Stadt nennen, ist aber auch Schulstandort mit breitgefächerten Schulangeboten und für Urlauber Ausgangspunkt abwechslungsreicher Wanderungen und Radtouren.

Bei folgenden Anliegen hilft Ihnen die Tourist Information gerne weiter:

- Kostenlose Freizeit- und Veranstaltungstipps
- Prospekte für die gesamte Region
- Wander- und Radkarten
- Buchungen von „Wandern-ohne-Gepäck"-Touren
- Themen- und Stadtführungen
- Reisebegleitungen
- E-Bike-Verleih
- Theater- und Konzertkarten (bundesweit)
- Souvenirs

Tourist Information Marktredwitz
Markt 29, 95615 Marktredwitz
Telefon: 09231/501-128
Telefax: 09231/501-129
E-Mail: touristinfo@marktredwitz.de

Öffnungszeiten
Montag bis Freitag: 10.00 bis 17.00 Uhr
Samstag: 9.30 bis 13.00 Uhr

Einkaufen

Marktredwitz gilt als „die Einkaufsstadt" der Region und zieht viele Besucher auch aus dem Umkreis an. Zum einen locken das breit gefächerte Angebot des Einzelhandels und des Einkaufs-Zentrums. Zum anderen aber auch vier jährliche Märkte mit verkaufsoffenem Sonntag, der Marktredwitzer Adventszauber, viele Sonderaktionen der Händler (z. B. Lange Nacht) sowie Wochen- und Flohmärkte.

totallokal | Weitere Informationen finden Sie unter: www.total-lokal.de

4851/16

ALDI SÜD

Wir sind einfach für Sie da!

Zuverlässig, schnell und unkompliziert

Einfach einkaufen. Das können Sie bei ALDI SÜD – dem zuverlässigen Partner auch in Ihrer Nähe. Wir konzentrieren uns auf das Wesentliche, damit Sie keinen Stress haben.

Frische, Qualität und ein ausgezeichnetes Preis-Leistungs-Verhältnis sind dabei selbstverständlich. Finden Sie stets das Richtige für jeden Anlass und lassen Sie sich von laufend tollen Angeboten inspirieren.

Wir freuen uns
auf Ihren Besuch!

Wölsauer Straße 35
95615 Marktredwitz

aldi-sued.de **facebook.com/ALDI.SUED** **instagram.com/aldisuedde**
youtube.com/ALDISUEDDE **pinterest.com/aldisued**

Markt in der Altstadt

Herzstück der Stadt ist der Markt in der Innenstadt. Hier reihen sich Gastronomiebetriebe mit Sitzgelegenheiten im Freien an eine Vielzahl von Einzelhandelsgeschäften. Von 6.00 bis 20.00 Uhr ist der Markt auch mit dem Auto befahrbar und es kann bequem vor den Geschäften geparkt werden.

Markt, 95615 Marktredwitz

KEC – Kösseine-Einkaufs-Center

Direkt vom Markt aus ist das Kösseine-Einkaufs-Centrum mit 400 Fachgeschäften erreichbar. Die 800 Parkplätze im direkt anschließenden Parkhaus sind kostenfrei! Vier Buslinien des Öffentlichen Nahverkehrs halten direkt vor dem Einkaufszentrum.

Leopoldstraße 30, 95615 Marktredwitz

Einzelhändler, Supermärkte und Discounter

Im gesamten Stadtgebiet finden sich eine Vielzahl gut sortierter Einzelhändler, verschiedene Supermärkte und Discounter. Ein Besuch in der Einkaufsstadt Marktredwitz lohnt sich immer!

Wochenmarkt im Winkel

Von Mitte März bis Ende November bieten die Händler auf dem Wochenmarkt jeden Samstag von 7.00 bis 14.00 Uhr eine große Auswahl an regionalen Spezialitäten, frischem Obst und Gemüse sowie saisonalen Pflanzen an.

Im Winkel 2, 95615 Marktredwitz

Jahrmärkte

Über's Jahr verteilt, finden in Marktredwitz im Stadtzentrum vier Jahrmärkte mit verkaufsoffenen Sonntagen statt. Die Termine werden in der lokalen Presse und auf www.marktredwitz.de veröffentlicht.

Leopoldstraße 30, 95615 Marktredwitz

Flohmärkte

Ganzjährig finden samstags ab 7.30 Uhr Flohmärkte statt. Termine und Anmeldung: www.swenne-flohmarkt.de

Angerplatz, 95615 Marktredwitz

Parken

Parkhaus beim Kösseine-Einkaufs-Centrum

Auf 800 Parkplätzen parken Sie kostenfrei! Bitte beachten: Auf Ebene A (beim Kaufland) ist das Parken auf drei Stunden begrenzt (Parkscheibe nötig).

Leopoldstraße 30, 95615 Marktredwitz

KEC Marktredwitz

Kösseine-Einkaufs-Center Marktredwitz

Leopoldstr. 30, 95615 Marktredwitz, Telefon: 09231 - 973 500

Einkaufen in angenehmer Atmosphäre

Auf 25000 Quadratmetern bekommen die Besucher des Kösseine-Einkaufs-Centers (KEC) alles, was das Herz begehrt. In den 40 Fachgeschäften reicht die Auswahl von Bekleidung für Damen, Herren und Kinder, Bücher, Deko- und Geschenkartikel, Schmuck und Telekommunikation bis hin zu Lebensmitteln aller Art.

Wer sich während des Einkaufs stärken möchte, findet in den Bäckereien und Cafés sowie der Metzgerei und dem Asia Imbiss eine Reihe an Möglichkeiten. In dem angrenzenden Parkhaus stehen über 800 Parkplätze kostenfrei zur Verfügung. Als weiteren Service bietet das Einkaufscenter unbegrenzt kostenfreies W-LAN an.

Das KEC hat von Montag bis Freitag von 9 bis 19 Uhr und am Samstag von 9 bis 18 Uhr geöffnet. An den Adventssamstagen ist das Center ebenfalls bis 19 Uhr für Sie da.

Aktuelle Informationen finden Sie auf der Homepage unter **www.kec-marktredwitz.de** oder auf der Facebook-Seite.

Willkommen im Center

40 FACHGESCHÄFTE
800x KOSTENLOS PARKEN

Kostenloses WLAN

KEC Marktredwitz

Besuchen Sie uns auf Facebook

KÖSSEINE-EINKAUFS-CENTER
Leopoldstraße 30, 95615 Marktredwitz
Telefon: 09231 - 973 500
Mo. - Fr.: 09.00 - 19.00 Uhr
Sa.: 09.00 - 18.00 Uhr

www.kec-marktredwitz.de

Veranstaltungen/Feste

Informationen zu den aktuellen Marktredwitzer Veranstaltungen entnehmen Sie bitte der lokalen Presse. Alle Termine finden Sie aber auch auf www.marktredwitz.de. Hier können Sie auch eigene Veranstaltungen eintragen.

Die beliebtesten Feste der Stadt im Überblick

Faszination Auenpark
Mai

„Faszination Auenpark" ist ein Fest mit viel Musik, kulinarischen Köstlichkeiten und Kleinkunst. Nach Einbruch der Dunkelheit findet ein großes Brillantfeuerwerk statt.

Lorenzreuther Brückenfest
Pfingsten

1951 fand anlässlich des 200-jährigen Bestehens der Markgrafenbrücke das erste „Heimat- und Brückenfest" in Lorenzreuth statt. Der Burschenverein Lorenzreuth bietet bis heute jedes Jahr ein Fest der Extraklasse.

Buntes Pflaster
Juni

Wenn Sie an der einen Ecke fast in eine Schlucht stürzen, ein reißender Fluss die Innenstadt durchschneidet oder ein Hai aus dem Asphalt bricht … dann sind in Marktredwitz wieder die Straßenmaler am Werk. Aber auch die Kinder können ihr Talent unter Beweis stellen und mit Straßenmalkreide ihrer Phantasie freien Lauf lassen. Das Rahmenprogramm bietet viele Überraschungen – nahezu an jeder Ecke werden große und kleine Gäste verzaubert und in den besonderen Bann von Kleinkunstvorstellungen gezogen.

Rawetzer Schützenfest
Juni

Das Rawetzer Schützenfest begeistert mit einem großen Vergnügungspark mit Fahrgeschäften, Live-Musik, vielen Leckereien, einem bunten Festzug und Boxen im Festzelt.

MAKaktiv – Rawetz bewegt sich
Juli

An diesem Tag verwandeln sich die Marktredwitzer Altstadt und der Auenpark in eine große Aktiv-Arena und die ganze Stadt ist auf den Beinen.

Egerlandtag
Sommer/Herbst

Das Heimattreffen wird vom Bund der Eghalanda Gmoin e. V. (www.egerlaender.de) in jedem ungeraden Jahr abgehalten.

Rawetzer Altstadtfest
Juli

Legendär und unübertroffen – Feiern in besonderer Atmosphäre. Die Besucher erwartet ein abwechslungsreiches Unterhaltungsprogramm mit Live-Musik, Tanz- und Sportvorführungen sowie ein großartiges kulinarisches Angebot.

Übernachten & Gastronomie

In der Tourist Information erhalten Sie ausführliche Beratung sowie ein aktuelles Gastgeber-Verzeichnis für Übernachtungen (Telefon: 09231/501-128)

Mittagszeit beim Zoigl Am alten Rathaus

Sport & Bewegung

Wandern

Auf Schusters Rappen durch die Natur! Marktredwitz ist Ausgangspunkt abwechslungsreicher Wanderungen.

Empfehlenswerte Wanderungen:

Felsenlabyrinth/Luisenburg

Riesige Felsbrocken, umrandet von Höhlen und Schluchten, bestimmen diese einzigartige Landschaftskulisse inmitten des Fichtelgebirges. Lassen Sie sich in den Bann der über 300 Millionen Jahre alten Granitsteinformationen ziehen.

Kösseine

Egal zu welcher Jahreszeit – die Kösseine ist einer der beliebtesten Wanderberge der Region und der Marktredwitzer „Hausberg“. In rund zwei Stunden geht es durch den Stadtwald über den Wenderner Stein auf den Aussichtsturm. Nach dem Aufstieg sitzen Sie gemütlich im Biergarten oder im holzgetäfelten Unterkunftshaus mit urigem Kachelofen.

Goldsteig

Am Gerberhaus in Marktredwitz beginnt der längste Premiumwanderweg Deutschlands – der Goldsteig. Über 650 Kilometer läuft er auf der Nordroute nach Passau und die Südroute wieder zurück.

Fränkischer Gebirgsweg

Die Wandertour auf dem 425 Kilometer langen Fränkischen Gebirgsweg beginnt im Frankenwald, führt durch das Fichtelgebirge und endet im Tal der Pegnitz bei Hersbruck im Nürnberger Land.

Bankerlweg

Der romantische „Bankerlweg" im Ortsteil Lorenzreuth beginnt an der Röslaubrücke im Marktredwitzer Ortsteil Lorenzreuth. Der Rundweg ist 5,3 Kilometer lang und in ca. eineinhalb Stunden zu bewältigen. Das Besondere: Wenn Sie den kleinen Holztafeln mit rotem Punkt und der Aufschrift „Bankerlweg" folgen, treffen Sie im Laufe der Wanderung auf elf Bänke. Es gibt z. B. eine Liegebank, eine Steinbank oder die Herzlbank – lassen Sie sich überraschen! Ausgangspunkt ist die Informationstafel in der Ortsmitte bei der historischen Steinernen Brücke. Parkmöglichkeit vorhanden. Von hier aus geht man in Richtung Gasthof „Zum Einhorn", biegt zuvor rechts in die Röslaustraße ab und folgt von nun an den kleinen Holztäfelchen mit rotem Punkt und der Aufschrift „Bankerlweg". Nach 700 Metern ist vor einem Biotop eine breite Liegebank zu sehen.

Der Weg geht rechts am Biotop vorbei, überquert erst die Straße nach Korbersdorf, verläuft dann ein Stück neben der A93 und trifft dann auf die Straße zur Rathaushütte. Nach 500 Metern gelangt man zur ehemaligen B15. Hier besteht die Möglichkeit, nach links abzukürzen. Diese Variante zweigt nach 600 Metern in die Heidestraße ab und trifft im Ort wieder auf den Hauptweg.

Der eigentliche Bankerlweg hält sich jedoch geradeaus und verläuft über Feld und Flur (besonders reizvoll während der Rapsblüte im Mai), bis die Tour nach 1,5 Kilometern am Beginn einer Hecke auf die Herzerl-Bank trifft. Ein schöner Blick ins Röslautal lädt zum Verweilen ein. Wer jetzt am Bankerlweg Spaß gefunden hat, kann nach rechts in Richtung Thölau auf eine Anhöhe gelangen. Eine Bank aus Stein und ein herrlicher Blick nach Marktredwitz, in Richtung Haingrün sowie ins nahe Fichtelgebirge entschädigen für die Mühen.

Von der Herzerl-Bank geht die Tour an der Naturhecke entlang weiter und verläuft oberhalb des Kompostplatzes über den Aussichtspunkt „Roglerbühl". Hier trifft man wieder auf die ersten Häuser von Lorenzreuth und gelangt anschließend über die Oberdorfstraße zurück zum Ausgangspunkt.

„Vater-unser-Weg" zum 24-Örter-Stein

Am Kaiserstein in Marktredwitz beginnt dieser Weg der inneren Einkehr. Acht Stelen aus Fichtelgebirgsgranit laden mit den Gebetstexten in deutscher und tschechischer Sprache die Spaziergänger zum Innehalten und Besinnen ein. Am 24-Örter-Stein endet der Vater-unser-Weg. Von hier aus hat man einen herrlichen Ausblick auf Marktredwitz.

Ausführliche Informationen zu allen Angeboten und Wanderkarten gibt es in der Tourist Information im Markt (Telefon: 09231/501-128).

Nordic-Walking

Die 14,2 Kilometer lange ausgeschilderte Nordic-Walking-Strecke beginnt am Waldstadion und ist an das Nordic-Walking-Zentrum Luisenburg angebunden.

Coubertinstraße, 95615 Marktredwitz

Ausführliche Informationen und Verleih von Nordic-Walking-Stöcken in der Tourist Information im Markt (Telefon: 09231/501-128).

Radeln

Bequem entlang der Flüsse laden neu gebaute Radstrecken zum gemütlichen Erkunden der Natur ein. Die Nordroute des Wallenstein-Radwanderwegs beginnt am Hausberg von Marktredwitz, der Kösseine, und führt entlang der Flüsse Kösseine, Röslau und Eger über die Orte Marktredwitz und Arzberg zum Grenzübergang Schirnding. Von dort geht es weiter in die Stadt Eger.

Ausführliche Informationen, einen E-Bike-Verleih und Radwanderkarten gibt es in der Tourist Information im Markt (Telefon: 09231/501-128).

Inline-Skating

Skatepark

Rößlermühlstraße, 95615 Marktredwitz

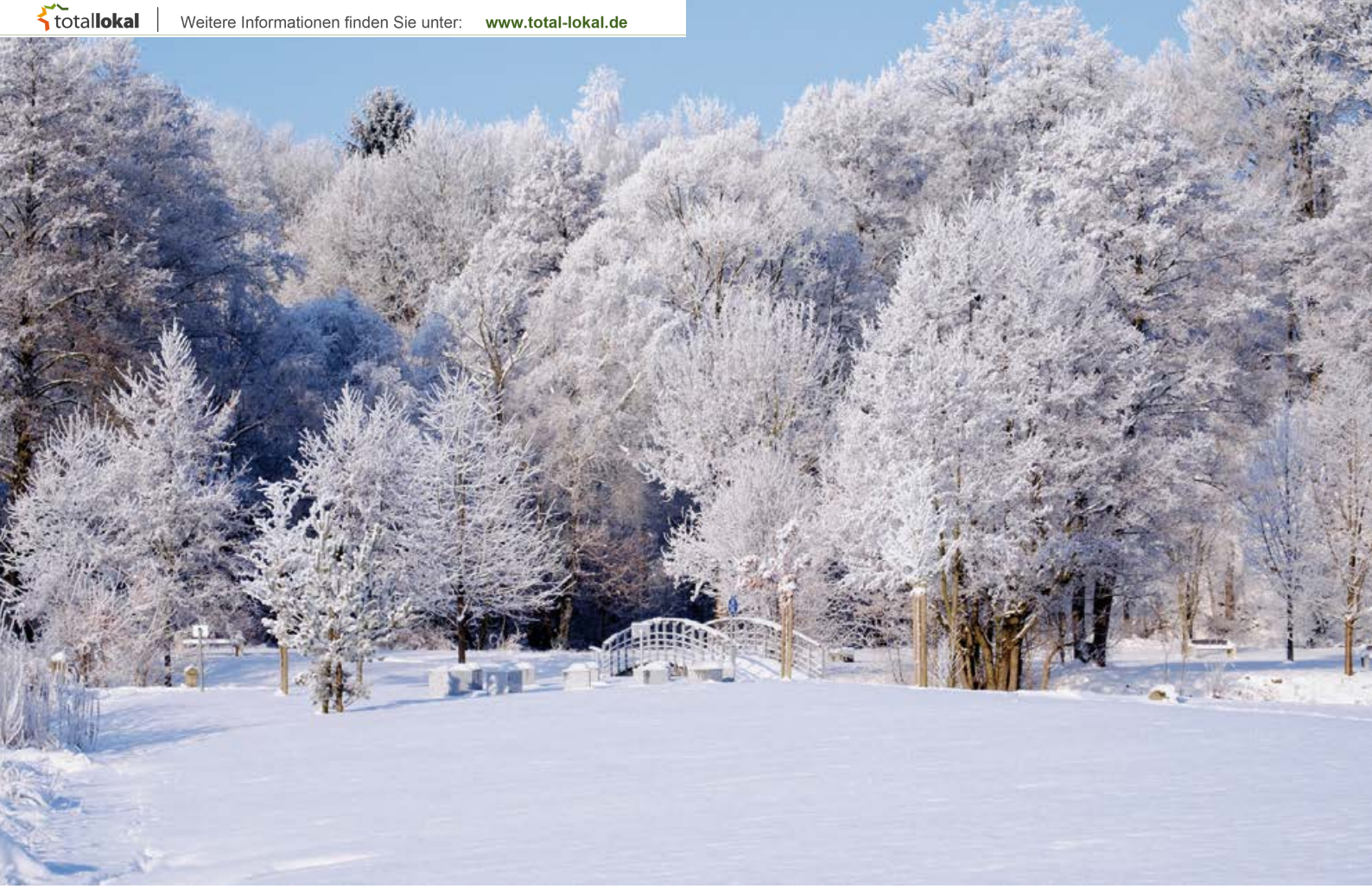

Skilanglauf

Schöne Touren kurz vorgestellt:

Loipe Wenderner Stein
Ab Waldstadion über Wenderner Stein, Anbindung an das Netz „Kösseine“, ca. 10 bis 30 Kilometer
Coubertinstraße, 95615 Marktredwitz

Rundkurs Stadtwald
Ab Waldstadion, ca. 5 Kilometer
Coubertinstraße, 95615 Marktredwitz

Reiten

Reitanlage St. Hubertus
(www.reitclub-st-hubertus.de)
Pfaffenbühler Straße 2, 95615 Marktredwitz
Telefon: 09231/3695

Pferdeverleih
Red-Ghost-Ranch
Haag 7, 95615 Marktredwitz
Telefon: 0171/8112810

Schwimmen

Hallenbad
Schulstraße 2
95615 Marktredwitz
Telefon: 09231/61606
E-Mail: info@hallenbad-marktredwitz.de

Sport, Spaß und Erholung im Marktredwitzer Hallenbad
Tauchen Sie ein, nehmen Sie eine Auszeit vom Alltag und genießen Sie erholsame Stunden. Schwimmen ist gesund, verbessert die Kondition, bringt den Kreislauf in Schwung und die Muskeln in Form. Halten Sie sich fit und verleben Sie schöne Stunden mit Ihrer Familie.

- Beste Wasserqualität
- Regelmäßige Schwimmkurse
- Kostenlose Sonnenwiese in der Schwimmhalle
- Nessi, die wasserspuckende Schlange und Elefantenrutsche im Lehrschwimmbecken
- Caféteria und Restaurant mit abwechslungsreicher Speisekarte im Haus
- Parken: Parkplatz der Hauptschule gegenüber des Hallenbads
- Die Badezeit ist nicht begrenzt.
- Letzter Einlass: 45 Minuten vor Ende der Öffnungszeit
- Badeschluss: 15 Minuten vor Ende der Öffnungszeit

Die aktuellen Öffnungszeiten finden Sie auf www.marktredwitz.de.

Natur-Freibad „MAKBad“
Schwimmbadweg 1 (An den Drei Bögen)
95615 Marktredwitz
Telefon: 09231/509522
E-Mail: info@hallenbad-marktredwitz.de

Das einzigartige Naturfreibad
Das idyllisch gelegene Naturfreibad mit altem Baumbestand und bester Wasserqualität lockt Wasserratten jeden Alters – bei freiem Eintritt! An Attraktionen sorgen eine 24 Meter lange Wellenrutsche und ein Sprungturm für Abwechslung. Der Sandstrand mit Strandkörben und Liegen lädt zum Entspannen ein.

Abgerundet wird das Angebot von Grillplätzen, einem Wasserspielplatz mit Piratendorf, einem Kleinfußballfeld, Beach-Volleyball-Feldern, Tischtennisplatten, einem Kinderspielplatz, einer modernen Callisthenics-Anlage und einem Kiosk mit Terrasse. Direkt neben dem Freibad gibt es für Jugendliche eine Skateanlage und ein Streetballfeld. Neueste Attraktion ist ein sogenanntes Jump-House mit einer Fläche von 49 m².

Öffnungszeiten
Bei schönem Wetter täglich von 10.00 bis 19.30 Uhr (telefonische Abfrage: 09231/509522)

Preise
Der Eintritt ist frei!

Vereine

In Marktredwitz gibt es eine große Auswahl an Vereinen. Die Kontaktdaten entnehmen Sie bitte dem Einleger.

Naherholung

Auenpark

Anlässlich der „Grenzenlosen Gartenschau Marktredwitz/Eger“ entstand im Jahr 2006 der wunderschöne Auenpark mit See, Wasserspielplätzen, Terrasse und Aussichtsturm. Das Gelände wird regelmäßig auch für Veranstaltungen genutzt und bietet einen hohen Freizeitwert.

Fabrikstraße/Dörflaser Platz, 95615 Marktredwitz

Stadtpark

Hier kann man einfach mal die Seele baumeln lassen oder an heißen Tagen im kühlen Schatten der schönen, alten Bäume entspannen.

Dammstraße/Lindenstraße, 95615 Marktredwitz

Weidersberg

Mit Grill- und Picknickplätzen, Kinderspielplatz, Tischtennis, Rollschuhbahn

95615 Marktredwitz/Brand

Stadtwald Putzenreuth

Gepflegte Spazierwege

Putzenreuthstraße, 95615 Marktredwitz

Kultur

Museen

Egerland-Museum
www.egerlandmuseum.de

Fikentscherstraße 24, 95615 Marktredwitz
(im Egerland-Kulturhaus)
Telefon: 09231/3907
E-Mail: info@egerlandmuseum.de

Das Egerland-Museum zählt zu den schönsten Museen Oberfrankens und lädt zu einer spannenden Zeitreise in die Vergangenheit des Egerlandes ein. Einzigartige Exponate und Erinnerungsstücke sowie eine multimediale Präsentation begeistern Kinder und Erwachsene gleichermaßen.
Entdecken Sie in der Egerländer Kunstgalerie eine einmalige Sammlung außergewöhnlicher und spannungsreicher Werke der unterschiedlichsten Stilrichtungen des 20. Jahrhunderts, deren Künstler durch Herkunft, Leben oder Wirken mit dem Egerland verbunden sind.

Erstes Fränkisches Schnapsmuseum
„Rauch's Galerie Destille"
www.graefs.de

Thölauer Straße 12, 95615 Marktredwitz
Telefon: 09231/99501
E-Mail: info@graefs.de

Das Schnapsmuseum führt in die Historie und Gegenwart der Spirituosenindustrie ein und ist ein originelles Ausflugsziel. Zu sehen gibt es Antiquitäten und Raritäten aus der Kunst der Destillerie. Eine Videoshow führt Sie durch die ultramodernen Produktionsanlagen von heute. Zum Abschluss geht es noch in die „Schnaps-Boutique" und Sie können über 60 verschiedene Spirituosen-Spezialitäten probieren. Im Factory-Outlet gibt es Schnäppchen und attraktive Geschenke.

Feuerwehr-Museum Marktredwitz
www.feuerwehr-marktredwitz.de

Karlsbader Straße 4, 95615 Marktredwitz
Telefon: 09231/96750
E-Mail: info@feuerwehr-marktredwitz.de

Öffnungszeiten nach Vereinbarung
(Telefon: 09231/96750, 09231/4208 oder 09231/661036)

Das liebevoll gestaltete Feuerwehr-Museum zeigt Ihnen eine Auswahl feuerwehrtechnischer Gegenstände, von der Gründungszeit bis zur Gegenwart. In vielen Jahren gesammelt und restauriert, spiegeln sie die Entwicklung der Einsatzmöglichkeiten der letzten 150 Jahre wieder. In der umfangreichen Sammlung befinden sich viele seltene und interessante Feuerwehrgeräte, die Ihnen unter fachkundiger Führung vorgestellt werden.

Faschingsmuseum „Rawetzer Narrenkästchen"

Hohe Gasse 2, 95615 Marktredwitz
Telefon: 0151/17271448
E-Mail: vorstand@fastnachtsfreun.de

Im Faschingsmuseum der „Rawetzer Fastnachts Freunde" (www.fastnachtsfreun.de) werden Orden, Kostüme, Ornate, Plakate, Bilder und sonstige Gegenstände aus den Jahren 1925 bis heute rund um die Faschingskultur in Marktredwitz gezeigt. Außerdem gibt es digitalisierte Filme aus den 70er- und 80er-Jahren zu sehen, die den Faschingszug oder die früher stattfindenden Rathausstürme zeigen. Prunkstück ist ein Film des Faschingszuges aus dem Jahre 1937. Die Sammlung wird ständig durch Schenkungen oder Leihgaben von Exponaten erweitert.

Öffnungszeiten
Geöffnet hat das Museum am Faschingssamstag nach dem Narrenzug und auf Voranmeldung beim „Museumswärter" Jörg Auer (Telefon: 0151/17271448).

Konzerte

Alle Konzerte finden Sie im Veranstaltungskalender der Stadt Marktredwitz (www.marktredwitz.de).
Kartenvorverkauf in der Tourist Information im Markt (Telefon: 09231/501-128).

Theater

Dörflaser Amateurtheater
(www.amateurtheater-marktredwitz.de)

Der Anspruch ist hoch, der Unterhaltungswert kaum zu übertreffen, die Qualität überzeugt! Das Dörflaser Amateurtheater steht für unterhaltsam inszenierte Theaterstücke und launige Kleinkunstabende.

Alle Theateraufführungen finden Sie auch im Veranstaltungskalender der Stadt Marktredwitz (www.marktredwitz.de).

Kartenvorverkauf in der Tourist Information im Markt (Telefon: 09231/501-128).

Ausstellungen

Marktredwitzer Krippenweg

Jedes Jahr öffnen in der Adventszeit bis zum Feiertag Hl. Drei Könige über 20 Marktredwitzer Familien ihre Häuser und laden Krippenfreunde zum Marktredwitzer Krippenweg ein. Jedes Jahr steigt die Zahl der Besucher, die sich von den Krippen faszinieren lassen.

Die meisten dieser Krippen sind in den Wohnungen der Marktredwitzer Krippenfreunde aufgebaut, die während des Krippenweges ihre Häuser täglich von 14.00 bis 18.00 Uhr für Besucher öffnen und interessante Geschichten über ihre Krippe erzählen.

Informationen zum Krippenweg gibt es in der Tourist Information im Markt (Telefon: 09231/501-128).

Sonstige Freizeitangebote

Stadtbücherei

Fikentscherstraße 24, 95615 Marktredwitz
Telefon: 09231/501-272

Öffnungszeiten
Montag, Mittwoch und Freitag:
9.30 bis 11.00 Uhr und 13.30 bis 18.00 Uhr
Dienstag:
9.30 bis 11.00 Uhr und 13.30 bis 19.00 Uhr

Kino

Cineplanet Marktredwitz
Leopoldstraße 34, 95615 Marktredwitz
Telefon: 09231/9732815
E-Mail: mak@cineplanet.de

Bowling

Bowlingwelt Marktredwitz
Bayreuther Straße 10, 95615 Marktredwitz
Telefon: 09231/2077656
E-Mail: info@bowlingweltmarktredwitz.de
www.bowlingwelt-marktredwitz.de

Kegeln

Bairischer Hof
Markt 40, 95615 Marktredwitz
Telefon: 09231/62011
www.bairischer-hof.de

Boule

Im Sommer jeden Dienstag um 18.00 Uhr vor dem „Meisterhaus“ am Dörflaser Platz.
Kontakt: Roman Krassa, Telefon: 09231/1366

Angeln

Tageskarten für das Angeln in fließenden und stehenden Gewässern gibt es im hagebaumarkt, Wölsauer Straße 8, Telefon: 09231/955215.

Sehenswürdigkeiten

In Marktredwitz und der Region gibt es viel zu entdecken. Lassen Sie sich in der Tourist Information im Markt beraten (Telefon: 09231/501-128).

Die wichtigsten Sehenswürdigkeiten kurz vorgestellt:

Historisches Rathaus

Das Historische Rathaus ist umgeben von den ältesten Kirchen, Bürgerhäusern und modernen Geschäften der Stadt. Die ältesten nachweisbaren Bauteile stammen aus der Zeit des „Redwitzer Schlosses" – einer befestigten Burganlage, die zumindest im 13. Jahrhundert als Sitz des Geschlechts „derer von Redwitz" bestätigt werden kann.

Der „Große Saal" dient zu Vollversammlungen des Stadtrates, zu repräsentativen und kulturellen Veranstaltungen. Der „Kleine Saal" des Westflügels dient vor allem zu Ausschuss-Sitzungen des Stadtrates. Das Gewölbe im Erdgeschoss beherbergt die Tourist Information und auch das Büro des Innenstadtkoordinators.

Markt 29, 95615 Marktredwitz

„Lug ins Land" (13. Jahrhundert)

Dieser Turm diente als Bergfried der 1251 erstmals genannten Burg Redwitz und ist der letzte erhaltene Bauteil und ältestes Profanbauwerk der Stadt. Die Anlage war Sitz der Familie von Redwitz und dürfte zur Straßensicherung gedient haben. Wie bei den meisten mittelalterlichen Bergfrieden befand sich der ursprüngliche Eingang in halber Höhe des Turms. Im Mauerwerk blieben einige romanische Spolien erhalten.

Markt 29, 95615 Marktredwitz

St.-Bartholomäus-Kirche (14. bis 16. Jahrhundert)

Kirchenpatron ist St. Bartholomäus, einer der zwölf Apostel, Zeuge der Auferstehung und Himmelfahrt Christi. Die Kirche in ihrer jetzigen Gestalt ist ein Bauwerk des ausgehenden Mittelalters. Man nimmt an, dass um 1480 der Chor errichtet und gegen 1502 die Kirche um das Langhaus erweitert wurde. Der Abschluss des Kirchenbaus (Einwölbung des Langhauses) ist durch die Jahreszahl 1522 belegt.

Theresienkirche (1776/77)

Im 17. Jahrhundert steht Redwitz unter böhmischer Verwaltung und ist Standort einer österreichischen Garnison. Für diese Soldaten stiftet die Kaiserin Maria Theresia höchstpersönlich eine Kirche. Im Stil böhmischer Landkirchen erbaut, und als einzige katholische Rokokokirche im Bereich der Sechs Ämter, ist sie heute eine besondere Sehenswürdigkeit der Stadt.

Markt 29, 95615 Marktredwitz

Löwenbrunnen im Markt

Vor dem Historischen Rathaus steht auf einem Brunnen der „Brunnenlöwe“, ein typisches Zeugnis barocker Egerer Bildhauerkunst. Er wurde 1739 vom Egerer Bildhauer Peter Anton Felser aus grauem Sandstein gefertigt. Die Figur stellt das Wappentier Böhmens dar und hält eine Barockkartusche mit den Wappenschilden von Marktredwitz und Eger. Bis Ende des 19. Jahrhunderts schmückte er den Hauptbrunnen im Markt. Heute ist er das Wahrzeichen der Stadt und ein Symbol der Zusammengehörigkeit von Marktredwitz und Eger.

Markt 29, 95615 Marktredwitz

Egerland-Brunnen

Lassen Sie sich von diesem faszinierenden Brunnen vor dem Egerland-Kulturhaus verzaubern. Er stellt auf vier Ebenen eine Egerländer Bauernhochzeit dar. Die Egerländer Künstler Hatto und Christoph Zeidler haben alle Figuren modelliert und die Brunnenarchitektur entworfen. Der Egerland-Brunnen wurde 2005 anlässlich des Egerlandtages feierlich eingeweiht.

Fikentscherstraße 24, 95615 Marktredwitz

Schloss Brand bei Marktredwitz

Das Schlossgut Brand steht am nördlichen Rand des durch die Kössein in zwei Hälften unterteilten historischen Ortskerns von Brand bei Marktredwitz. Hier erwartet Sie jahrhundertelange Geschichte, aber auch Geheimnisse des 3. Reiches.

Schlossstraße 13, 95615 Marktredwitz/Brand

Stadtführungen

Ausführliche Informationen und Buchung in der Tourist Information im Markt (Telefon: 09231/501-128).

Folgende Stadtführungen werden angeboten:

- Historischer Rundgang
- Lebendige Stadtgeschichte
- Marktredwitzer Geheimnisse
- Industriegeschichte
- Marktredwitzer Krippenweg
- Individuelle Führungen für Reisegruppen
- Reisebegleitung

Marktredwitz – die Stadtgeschichte

Die geographische und politische Lage der Stadt war immer von Grenzen bestimmt. Das hat die Geschichte der Stadt und ihre Entwicklung nachhaltig geprägt. Insbesondere die beinahe 500 Jahre, in denen Marktredwitz fest mit der Stadt Eger verbunden war.

Die erste urkundliche Erwähnung von Marktredwitz, damals Redwitz, stammt aus dem Jahr 1140. Im Zusammenhang mit einer Schenkung des Markgrafen Diepold III. an das neugegründete Kloster Waldsassen, erscheint Redwitz als nördlichste Pfarrei des Bistums Regensburg.
Die Lage von Redwitz an der bedeutenden Handelsstraße von Nürnberg nach Eger begünstigt anfänglich die Entwicklung des Ortes. Schnell entsteht entlang der alten Straße ein kleiner Markt.

Zu Beginn des 14. Jahrhunderts gerät Redwitz in den Einflussbereich des Klosters Waldsassen, dem es Kaiser Ludwig der Bayer im Jahr 1339 mit allen Rechten übereignet. Nur ein Jahr später jedoch verkauft man Redwitz an die Reichsstadt Eger. Bis zum Jahr 1816 bleibt diese Verbindung bestehen.

Der Markt profitiert von seinem neuen Status. Im Jahr 1384 erhalten die Redwitzer unter dem Egerer Bürgermeister Adam Juncker eine Magistratsverfassung nach Egerer Vorbild und weitgehende Selbstverwaltungsrechte. Auch die zwischen Nürnberg und Eger bestehenden Zollvorteile werden auf Redwitz übertragen. Dadurch entwickelt sich ein blühendes Gemeinwesen.

Die zahlreichen Kriege, die sich im bayerisch-böhmischen Grenzbereich abspielen, lassen Redwitz nicht ungeschoren. Während der Markt die Hussitenstürme einigermaßen unbeschadet übersteht, hinterlässt der Landshuter Erbfolgekrieg, der in seinen Auswirkungen bis ins Böhmische hineinreicht, schreckliche Spuren. Am schlimmsten aber sind die Verwüstungen des Dreißigjährigen Krieges, der Redwitz nicht nur äußerlich prägt.

1560 war der Markt zur evangelischen Konfession gewechselt. Als nun die Reichsstadt 1627 unter dem Druck der Gegenreformation zum Katholizismus zurückkehrt, versucht man auch Redwitz mit einzubeziehen. Nur durch den Schutz des Bayreuther Markgrafen kann sich Redwitz gegen die Obrigkeit der Reichsstadt durchsetzen – das Band nach Eger lockert sich.

Das 18. Jahrhundert ist geprägt von Wiederaufbau und einer späten wirtschaftlichen Blüte, vor allem im Bereich des Bergbaus und der Eisenverarbeitung. Mit Gründung der Chemischen Fabrik Marktredwitz im Jahre 1788 zeichnen sich erste Spuren einer beginnenden Industrialisierung ab.

Seit 1763 steht Redwitz unter böhmischer Verwaltung des Kreisamtes Elbogen und ist außerdem Standort einer österreichischen Garnison. Als Ergebnis einer der letzten Folgeverträge des Wiener Kongresses kommt im Jahre 1816 Redwitz an das Königreich Bayern. Das bedeutet für das Städtchen, das ohnehin unter den wirtschaftlichen Folgen der Napoleonischen Kriege gelitten hat, den Verlust aller angestammten Bindungen und Vorteile sowie die extreme Randlage innerhalb Bayerns.

Handel, Gewerbe und Industrie stagnieren. Diesen Zustand verändert erst die Eisenbahn, die um 1875 durch eine für Redwitz günstige Trassenführung den Markt an die wichtigsten Verkehrslinien anschließt. Stolz nennt sich der Markt „Drehscheibe Europas“. Zahlreiche Industrieansiedlungen um die Jahrhundertwende sowie der Ausbau ansässiger Unternehmen lassen die Redwitzer Einwohnerschaft innerhalb weniger Jahre um das Doppelte anwachsen.

1907 wird Redwitz zur Stadt erhoben. Der über Jahrhunderte hinweg geführte „Markt“-Titel wird Bestandteil des Ortsnamens. 1919 erreicht Marktredwitz die Kreisfreiheit. Ein weiterer Aufschwung drückt sich in der Errichtung neuer öffentlicher Bauwerke aus, unter denen vor allem die Sozialeinrichtungen, wie z. B. das städtische Krankenhaus und das städtische Altenheim, und zahlreiche Wohnbauten erwähnenswert sind.

Durch die Gebietsreform 1972 wird Marktredwitz in den Landkreis Wunsiedel eingegliedert und erhält den Status einer Großen Kreisstadt. Bis 1978 erfolgt eine Erweiterung des Stadtgebietes um sieben bis dahin eigenständige Gemeinden, darunter Brand bei Marktredwitz, Lorenzreuth sowie einige Gemeindeteile.

WITTMANN
STRUKTURMECHANIK AG
STATIK PLANUNG BRANDSCHUTZ
Adam-Krafft-Str. 6 Tel. +49 92 31 | 97 34 99 - 0 www.strukturmechanik.com
95615 Marktredwitz Fax +49 92 31 | 97 34 99 -30 info@strukturmechanik.com

Büro Marktredwitz
Christian Pfleger
Fachanwalt für Familienrecht
Fachanwalt für Sozialrecht
Mediator
Katja Müller
Rechtsanwältin
Büro Selb
Stephan Scherdel
Fachanwalt für Strafrecht

PFLEGER & KOLLEGEN
Rechtsanwälte – Fachanwälte
www.ra-pfleger.de
Marktredwitz – Selb
Leopoldstr. 17, 95615 Marktredwitz, Tel.: 09231/4166
Marienstr. 9, 95100 Selb, Tel.: 09287/965588
Für Ihr Recht!

bfz und gfi – Ihre kompetente

Ausbildung +++ Fort- und Weiterbildung +++ Kinder und

Berufliches Fortbildungszentrum (bfz) Marktredwitz

Seit 1983 sind die Gesellschaften der Unternehmensgruppe des Bildungswerkes der Bayerischen Wirtschaft e.V. – bbw, bfz und gfi sowie der Marke procedo by gps – im Raum Marktredwitz präsent und begleiten Menschen und Unternehmen auf ihrem Erfolgsweg.

Erfolgreiche Innovation braucht interessante Ideen und engagierte Menschen, die diese umsetzen. Das bfz leistet seinen Beitrag dazu.

Unsere Schwerpunkte:

- Entwicklung und Umsetzung firmeninterner Lösungen für Qualifizierungsmaßnahmen und Personalentwicklung
- Technologiezentrum Metall, Kunststoff, Lager/Logistik und Schweißen
- Fremdsprachencenter
- Kaufmännisches Schulungszentrum
- EDV-Schulungszentrum
- Angebote zur Integration in den Arbeitsmarkt für Rehabilitanden, Langzeitarbeitslose und Menschen mit Flucht- oder Migrationshintergrund
- Akademie für Pflege, Gesundheit und Soziales
- Berufsbegleitender Bachelorstudiengang Pflege und Gesundheitsmanagement
- Berufsfachschule für Altenpflege
- Duales Studium Health Care Management für Auszubildende in der Fachrichtung Pflege (B.sc.)
- Berufsfachschule für Sozialpflege i.P.

Fotos: bfz-Archiv und fotolia

n Partner vor Ort

l Jugend +++ Eltern und Schule

Gesellschaft zur Förderung beruflicher und sozialer Integration (gfi) Marktredwitz

Die Gesellschaft zur Förderung beruflicher und sozialer Integration (gfi) gemeinnützige GmbH versteht sich als moderne soziale Organisation und bietet jungen Menschen, die aufgrund individueller Beeinträchtigungen von sozialer Benachteiligung bedroht oder von einer aktiven selbstbestimmten Teilhabe an unserer Gesellschaft ausgeschlossen sind, frühzeitig flexible und bedarfsgerechte Unterstützung an.

Für Kinder und Jugend, Eltern und Schule

- Offene und gebundene Ganztagsschule
- Schulbegleitung
- Jugendsozialarbeit an Schulen
- Alkoholpräventionsprojekte (HaLT)
- Integrationsprojekte

Lernstuben Marktredwitz-Wunsiedel

- Nachhilfe in allen Fächern, Schularten und Jahrgangsstufen
- Prüfungsvorbereitungskurse
- Kompaktkurse in den Ferien
- Fremdsprachenkurse für Kinder und Erwachsene

bfz gGmbH

Telefon 09231 96560
E-Mail info@mak.bfz.de
Internet www.mak.bfz.de
www.facebook.com/bfzMAK

gfi gGmbH

Telefon 09231 965631
E-Mail info@mak.gfi-ggmbh.de
Internet www.gfi-ggmbh.de
www.facebook.com/gfi.mak

Berufsfachschule für Altenpflege und Altenpflegehilfe

Telefon 09231 965640
E-Mail aps@mak.bfz.de
Internet www.altenpflegeschule-marktredwitz.bfz.de
www.facebook.com/APSMarktredwitz

Berufsfachschule für Sozialpflege (i.P.)

Telefon 09231 965640
E-Mail sozialpflegeschule@mak.bfz.de
Internet www.sozialpflegeschule-marktredwitz.de

Wölsauer Straße 20, 95615 Marktredwitz

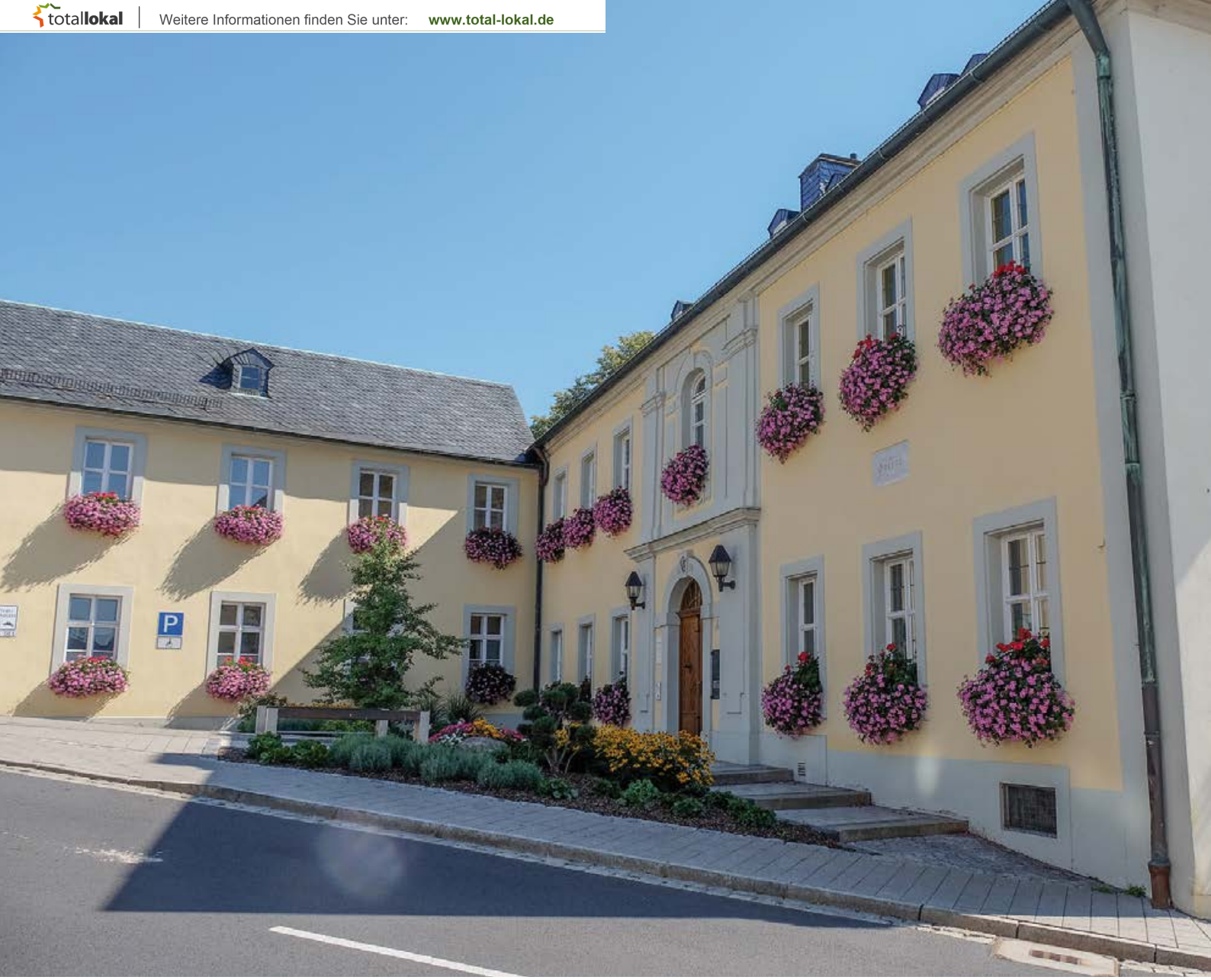

Bildung & Soziales

MAKmit – Die Bürgerinformationsstelle

MAKmit
BÜRGERINFORMATIONSSTELLE
STADT MARKTREDWITZ

Egerstraße 2, 95615 Marktredwitz
Telefon: 09231/501-172
Telefax: 09231/501-333172
E-Mail: makmit@marktredwitz.de

MAKmit ist eine Auskunfts- und Informationsstelle für alle Bürger, vor allem für Senioren und deren Angehörige, aber zum Beispiel auch für Neubürger. Die Mitarbeiter bieten unabhängige Beratung und sind Ansprechpartner für die unterschiedlichsten Anliegen. Bei MAKmit finden Sie Hilfestellung bei der Suche nach Hilfs- und Dienstleistungsangeboten.

Die enge Zusammenarbeit mit den örtlichen Wohlfahrtsverbänden, professionellen Hilfsdiensten, Organisationen und Einrichtungen unterstützt die Bürgerinnen und Bürger von Marktredwitz in nahezu allen Lebenslagen. MAKmit will eine kommunikative Schnittstelle zwischen Bürgern, Politik und Verwaltung sein.

Wollen Sie sich ehrenamtlich engagieren und wissen nicht wie? Oder benötigen Sie Unterstützung ehrenamtlicher Helfer? Auch dann sind Sie bei MAKmit richtig, denn wir pflegen eine Ehrenamtsbörse, die Angebot und Nachfrage zusammenführt.

Bitte wenden Sie sich vertrauensvoll mit Ihren Anliegen an die Bürgerinformationsstelle MAKmit.

SeniVita Schulen | Lernen fürs Leben

- 2-jährige Schulausbildung mit Praktika
- AZAV-zertifiziert
- Gefördert durch die Agentur für Arbeit

Die Fachschule für Heilerziehungspflege St. Benedikt in Marktredwitz bietet folgende Ausbildung:

Staatlich anerkannte/r

HEILERZIEHUNGSPFLEGER/IN

Beginn der 2-jährigen Ausbildung jeweils im September

Fachschule für Heilerziehungspflege St. Benedikt
Thölauer Straße 30 | 95615 Marktredwitz

AUCH FÜR **WIEDEREINSTEIGER** IN DAS BERUFSLEBEN!

Wir beraten und informieren Sie gerne!

SeniVita® AltenPflege 5.0

Die **SeniVita Unternehmensgruppe** betreibt mit ca. 1200 Mitarbeitern mehrere Pflege- und Behinderteneinrichtungen in Bayern.

FÜR WEITERE INFORMATIONEN KONTAKTIEREN SIE UNS GERNE:

Schulleiterin Monika Schmiedel
Thölauer Straße 30 | 95615 Marktredwitz
Telefon: 09231 9736481 | Mobil: 0151 17109840
E-Mail: info@heilerziehungspflege.senivita.de

www.senivita-schulen.de/heilerziehungspflege

Jugendzentrum

LOESCHWERK
JUGENDZENTRUM MARKTREDWITZ

www.juz-mak.de

Jugendzentrum „LOESCHWERK“
E-Mail: info@juz-mak.de

Egerland-Kulturhaus

Das Egerland-Kulturhaus dient der Kulturpflege der Egerländer Traditionen. Auch das Egerland-Museum, die Egerländer-Kunstgalerie, die Stadtbücherei und die Euregio Egrensis Arbeitsgemeinschaft Bayern e. V. haben ihren Platz im Egerland-Kulturhaus.

Es ist aber auch Sitz der Egerland-Kulturhaus-Stiftung und des Bundes der Eghalanda Gmoin e. V. Das Haus wird auch von der Volkshochschule Fichtelgebirge genutzt. Auf dem Außengelände befindet sich der Egerland-Brunnen.

Wirtschaft & Infrastruktur

Marktredwitz – der bayerische Wirtschaftsstandort im Herzen der Wirtschaftsmetropolen

Die Große Kreisstadt Marktredwitz liegt in landschaftlich reizvoller Umgebung zwischen dem Naturpark Fichtelgebirge und dem Naturpark Steinwald, etwa 13 Kilometer vom EU-Mitglied Tschechien entfernt. Die tragende Säule der Marktredwitzer Wirtschaft bildet das produzierende Gewerbe gefolgt vom Dienstleistungssektor als zweitgrößten Wirtschaftsbereich der Stadt.

In Marktredwitz finden sich technologisch innovative Industrieunternehmen, aber auch leistungsstarke Handwerksbetriebe und qualifizierte Dienstleister. Unsere Unternehmen zeichnen sich nicht nur durch eine enorme Produktvielfalt, hohe Produktqualität und kompetente Beratungsleistung aus, sondern sind auch große Unterstützer und Förderer des kulturellen Lebens in Marktredwitz.

Namhafte „Top-Unternehmen“ aus allen Bereichen haben ihren Sitz in Marktredwitz und nutzen die exzellenten Standortvorteile. Die hohen Investitionsraten der ortsansässigen Unternehmen belegen eine überdurchschnittliche Standortzufriedenheit. Dazu trägt auch das große Angebot an sehr gut ausgebildeten Fachkräften bei.

Marktredwitz ist ein Wirtschaftsstandort „im Grünen“, bietet beste Lebensqualität und zeichnet sich besonders durch seine naturnahe Lage in reizvollen Mittelgebirgslandschaften aus.

Stadt und Arbeitsplatz, Natur und Freizeit – alles in bequem erreichbarer Nähe!

Ein erklärtes Ziel der Stadt Marktredwitz ist es, die regionale Wirtschaft zu stärken und zu beleben. Unternehmer erhalten bestmögliche Unterstützung und finden immer ein offenes Ohr für ihre Anliegen.

Verkehrsanbindung

Marktredwitz hat eine ausgesprochen zentrale Lage. Die Stadt liegt im Zentrum zwischen der Bundeshauptstadt Berlin im Norden und der bayerischen Landeshauptstadt München im Süden sowie zwischen der Finanzmetropole Frankfurt im Westen und der Kulturmetropole Prag im Osten.

Marktredwitz ist ein gewichtiger Verkehrsknotenpunkt Nordbayerns – im Straßen- und im Bahnverkehr.

Hirsch KG
Fabrik technischer Federn

HIRSCH

PREISTRÄGER
Großer Preis des
MITTELSTANDES

Haag 17
95615 Marktredwitz

Tel.: 09231/6699-0
Fax: 09231/63031
www.hirsch-federn.de

Druck-, Zug-, Schenkel-, Blattfedern, Stanz- und Biegeteile, Werkzeugbau

totallokal | Weitere Informationen finden Sie unter: www.total-lokal.de

Iris BIOTECH GMBH

Chemikalien und Know-How aus Marktredwitz für die Forscher in aller Welt

Iris Biotech GmbH · Waldershofer Str. 49-51 · Marktredwitz
www.iris-biotech.de

Finding the best solution for you!

Cfm Oskar Tropitzsch GmbH
Waldershofer Str. 49-51
95615 Marktredwitz
www.cfmot.de

cfm Oskar Tropitzsch

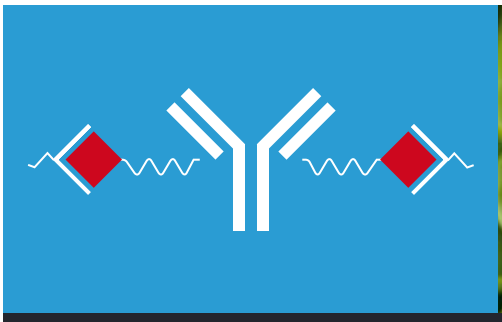

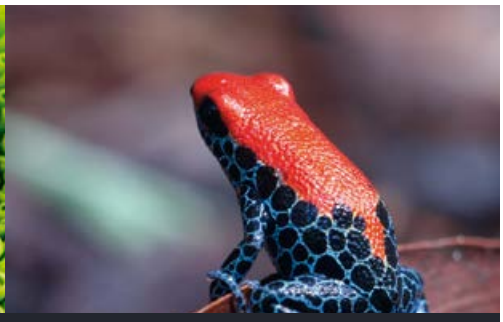

ADC-Payloads | Phytochemikalien | Toxine

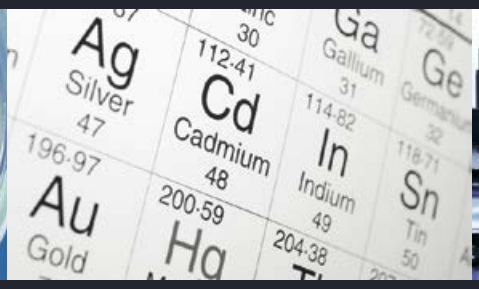

Fermentationsprodukte | Metalle & Metalverbindungen | Pharmaprodukte

Städtepartnerschaften

Marktredwitz pflegt mit vier europäischen Partnerstädten freundschaftliche Beziehungen und einen intensiven Austausch. Höhepunkt ist jedes Jahr der Besuch der jeweiligen Delegationen auf dem Marktredwitzer Altstadtfest.

Die Partnerstädte im Überblick

Roermond (Swalmen)
Provinz Limburg
Niederlande

Roermond – eine Stadt voller Atmosphäre, reich an Kulturgeschichte, mit einem Zentrum, das zum Shopping einlädt und einzigartiger Lage am Seengebiet der „Maasplassen". Die Stadt an Maas, Rur und Schwalm mit ihren gut 55.000 Einwohnern liegt inmitten der Euregio Rhein-Maas-Nord.

Castelfranco Emilia
Provinz Modena
Italien

Castelfranco Emilia – eine Gemeinde, an der berühmten von Römern erbauten Straße „Via Emilia" gelegen, die der ganzen Region um Bologna den Namen „Emilia-Romagna" gegeben hat. Zahlreiche Restaurants und Geschäfte hinter malerischen, in Italien üblichen Bogengängen, prägen das Stadtbild.

La Mure
Departement Isére
Südfrankreich

900 Meter über dem Meeresspiegel ragt die 17.000 Einwohner starke Stadt empor. Über die historische Route Napoléon (N 85) gelangt man hinauf zur Matheysine-Hochebene, an deren südlichen Ausläufern unsere Partnerstadt liegt. Die beeindruckende Flora, die sich zum Beispiel durch zahlreiche Lavendelfelder ausdrückt, ist nur ein Wahrzeichen der herrlichen Landschaft Südfrankreichs.

Vils
Tirol
Österreich

Die Stadt Vils wurde im Jahre 1327 zur Stadt erhoben und ist mit ca. 1.600 Einwohnern die drittkleinste Stadt Österreichs. Das malerische Alpenvorland, klare Seen und die unberührte Natur locken viele Urlauber in die Gebirgsregion. Die bayerischen Königsschlösser Neuschwanstein und Hohenschwangau sind beliebte Ausflugsziele, die nur eine kurze Autofahrt entfernt liegen.

JUBILÄUM
175 Jahre
** Kaufmannstradition seit 1841 **

Unter folgendem QR-Code finden Sie unsere Jubiläumsbroschüre

EDEKA
Schraml
Das Extra für unsere Kunden!
Wir ♥ Lebensmittel.

www.edeka-schraml.de

E-Center Marktredwitz
Wölsauer Str. 14
Öffnungszeiten:
Montag - Samstag: 6 - 20 Uhr

EDEKA Marktredwitz
Jean-Paul-Str. 4
Öffnungszeiten:
Montag - Samstag: 6 - 20 Uhr

EDEKA Rehau
Gerberstr. 8
Öffnungszeiten:
Montag - Samstag: 6 - 20 Uhr

Kramers Feine Kost
WWW.KRAMERS-FEINEKOST.DE

NEU IM E-CENTER (EZO).
WÖLSAUER STRAßE 14 IN MARKTREDWITZ!

Besuchen Sie uns auch bei Facebook *facebook.com/Edeka.Schraml*

hagebaumarkt
HIER HILFT MAN SICH.

JETZT NEU IN MARKTREDWITZ!
ALLES FÜR IHR ZUHAUSE AUF 10.000 m² VERKAUFSFLÄCHE

MIT GROSSEM
FLORALAND

Wir haben alles rund um Bauen, Renovieren, Modernisieren, Gartengestaltung und mehr...
JETZT MEHR ENTDECKEN AUF WWW.HAGEBAUMARKT-MARKTREDWITZ.DE

hagebaumarkt Marktredwitz - Ein Unternehmen der Danhauser Gruppe · Wölsauer Str. 40 · 95615 Marktredwitz · Öffnungszeiten: Mo. bis Fr. 8.30 - 19 Uhr · Sa. 8.30 - 18 Uhr · Tel. +49 (0) 9231. 955-0

Leben & Arbeiten in Marktredwitz

Tipps für Familien

Marktredwitz im Fichtelgebirge zeichnet sich durch herrliche Natur, freundliche Menschen und nicht zuletzt durch ausgezeichnete Küche aus. Die „ErlebnisRegion" macht ihrem Namen alle Ehre. Neben dem bestens ausgebauten Radwegenetz, das beispielweise vom Marktredwitzer Auenpark über den Goldsteig bis ins niederbayerische Passau führt, gibt es auch für die Wanderbegeisterten ein straffes Programm. Ein Highlight ist die geführte 12-Gipfel-Tour, bei der alle Berge des Fichtelgebirges in einer zehnstündigen Wanderung erklommen werden.

Um dem Alltag zu entfliehen, laden die zahlreichen Badeseen und Naturfreibäder zum Entspannen ein. Während die Kinder sich auf den neu errichteten Spielplätzen austoben, haben die Eltern Zeit, sich in den bereitgestellten Liegestühlen zu erholen und die Sonne zu genießen. Der Sommer wird durch die zahllosen Straßenfeste in der Marktredwitzer Innenstadt geprägt. Langweilig wird es jedoch auch in der kalten Jahreszeit nicht. Wintersportler, egal ob Langläufer oder Schlittenfahrer, kommen hier voll auf ihre Kosten.

Wir bewegen Sie!
Audi Service
Škoda Service
Nutzfahrzeuge Service
AUTOHAUS ZIEGLER
WALDERSHOFER STR. - MARKTREDWITZ
09231 / 96 99 0

Marktredwitz lockt nicht nur mit attraktiven Freizeitmöglichkeiten,

es lässt sich hier auch hervorragend leben und arbeiten! Eine Anzahl namhafter, weltweit agierender Unternehmen aus den Branchen Metallverarbeitung, Maschinenbau, Elektrotechnik, technische Keramik und Lebensmittelproduktion, sind mit einem Standort in der Region vertreten und bieten eine Vielzahl an qualifizierter Arbeitsplätze.

Die ortsansässigen Kindertagesstätten und Schulen genießen einen erstklassigen Ruf und orientieren sich an den Bedürfnissen der Kinder und Jugendlichen. Bildung und Jugendarbeit hat in Marktredwitz einen hohen Stellenwert, weshalb jährlich hohe Mittel aufgewendet werden, um diese Einrichtungen zu fördern und auf aktuellem Stand zu halten.

ALDI SÜD

Einfach
in Ihrer Nähe

Ihre Filiale in Marktredwitz

Wölsauer Straße 35, 95615 Marktredwitz

aldi-sued.de facebook.com/ALDI.SUED instagram.com/aldisuedde
youtube.com/ALDISUEDDE pinterest.com/aldisued

MAK
STEWOG
STADTENTWICKLUNGS-
UND WOHNUNGSBAU GMBH
MARKTREDWITZ

- Wohnungsbau Tel. 09231/50797-0
  Im Winkel 2, 95615 Marktredwitz
- Stadtsanierung/Stadtentwicklung Tel. 09231/501-201
  Böttgerstr. 10, 95615 Marktredwitz

E-Mail: info@stewog.de, Homepage: www.stewog.de

Wir sind gerne für Sie da

grasenhiller
KOMPETENZ IM BÜRO

- Kopier & EDV-Technik
- IT- & Softwarelösungen
- Internet & E-Business
- Büro- & Objekteinrichtungen

PROFITIEREN AUCH SIE VON UNS!
BESUCHEN SIE UNS IN NEUMARKT, AMBERG, NÜRNBERG, WEIDEN ODER MARKTREDWITZ

© Christian Schwier · fotolia.com

abg
WOHNEN IN
MARKTREDWITZ

ALLGEMEINE BAUGENOSSENSCHAFT
für Marktredwitz und Umgebung eG

www.bg-marktredwitz.de

Geschäftsstelle: Ludwig-Thoma-Straße 11/13 · 95615 Marktredwitz
Telefon: 0 92 31 / 10 54 · Telefax: 0 92 31/6 39 48 · E-Mail: abgmak@t-online.de

Klimaschutz

Von einem gesunden Klima profitieren heute wir und morgen die nächsten Generationen. In Anbetracht des durch die Menschen verursachten Klimawandels sowie zur Begrenzung der globalen Erwärmung auf 2 °C hat die Bundesregierung das Ziel abgeleitet, bis 2020 die CO_2-Emissionen um 40 % gegenüber dem Jahr 1990 und bis 2050 um mindestens 80 % zu verringern.

Dazu gehört auch, dass Energie nicht unnötig verschwendet, sondern effizient eingesetzt wird. In Marktredwitz sind eine Vielzahl von Maßnahmen und Aktivitäten hin zu mehr Energieeffizienz, unabhängiger Energieversorgung und weniger Treibhausgas-Emissionen schon verwirklicht worden.

Für die Umsetzung der Klimaschutzziele der Stadt Marktredwitz wurde zum Dezember 2015 die Stelle des Klimaschutzmanagers im Bauamt eingerichtet und besetzt.

Klimaschutz ist eine spannende Aufgabe, da er nahezu alle Bereiche des öffentlichen Lebens betrifft und damit eine gesamtgesellschaftliche Herausforderung darstellt. Jeder Mensch hat durch sein alltägliches Konsum-, Wohn-, Arbeits-, oder Mobilitätsverhalten einen Anteil daran.

ENERGIEBERATUNG DER VERBRAUCHERZENTRALE
Unabhängig, kompetent und nah.

verbraucherzentrale Energieberatung

Unabhängige Hilfe bei Fragen zum Energieverbrauch erhalten Sie in unserem Beratungsstützpunkt in Marktredwitz (MAKmit) oder bei Ihnen zu Hause im Rahmen eines Energie-Checks.

Informationen und Terminvereinbarung kostenfrei unter
0800 – 809 802 400
www.verbraucherzentrale-energieberatung.de

verbraucherzentrale Bayern

Gefördert durch das BMWi.

kliMAK
Marktredwitz macht Klima

GEFÖRDERT DURCH:

Bundesministerium für Umwelt, Naturschutz und Reaktorsicherheit

NATIONALE KLIMASCHUTZ INITIATIVE

PtJ Projektträger Jülich Forschungszentrum Jülich

Besonders wichtig für eine erfolgreiche Umsetzung der Maßnahmen sind daher die Anregungen, Ideen und selbstverständlich auch die Kritik der Bevölkerung. Neben kommunalen Entscheidungsträgern und Fachabteilungen sind die Bürgerinnen und Bürger der Stadt Marktredwitz wichtige Akteure, die maßgeblich den Erfolg unseres Konzeptes beeinflussen können. Jeder kann auf unterschiedlichste Art einen Beitrag dazu leisten!

Klimaschutzmanagerin Tina Aldinger steht für alle Fragen rund um den Klimaschutz zur Verfügung und nimmt auch Anregungen gerne entgegen.

Telefon: 09231/501-164
E-Mail: tina.aldinger@marktredwitz.de

An der Umsetzung des Klimaschutzkonzeptes wird kontinuierlich gearbeitet. Neuigkeiten, Tipps und Veranstaltungshinweise finden Sie immer aktuell auf unserer Internetseite www.marktredwitz.de sowie auf Facebook: **Marktredwitz – meine Stadt**.

facebook

Ihr Partner in allen Entsorgungsfragen
www.willy-boehme.eu

böhme® Für eine saubere Umwelt

Willy Böhme GmbH & Co. KG, Städte- und Industriereinigung
Neukühschwitz 27, 95111 Rehau
Telefon: 09283/1011-1014, Fax: 09283/4287
E-Mail: info@willy-boehme.eu

Aktenvernichtung
Containerdienst
Gruben- und Kanalreinigung
Kanaluntersuchung mit TV-Anlage
Straßenreinigung
Miettoilettenservice
Schlammentwässerung

Senioren

Nicht nur für Familien ist die oberfränkische Stadt Marktredwitz eine gute Wahl. Auch Senioren werden in allen Lebensbereichen vollumfänglich und aktiv unterstützt.

Den Stadtplanern ist es ein großes Anliegen, beim Stadtentwicklungskonzept die Bedürfnisse der Einwohnerinnen und Einwohner aller Altersklassen zu berücksichtigen. Neben der Einrichtung neuer WC-Anlagen im Stadtgebiet oder der Schaffung von Barrierefreiheit in den öffentlichen Einrichtungen, werden auch die Freizeitangebote für Senioren fortlaufend ausgebaut.

In der Innenstadt und im Stadtteil Oberredwitz haben sich drei Seniorenheime mit einem umfangreichen Serviceangebot angesiedelt. Mit dem Modell des betreuten Wohnens wird eine möglichst selbstständige Lebensführung ermöglicht. Auch die stationäre Pflege in Vollzeit wurde nach den Interessen und Ansprüchen der Patienten ausgerichtet.

Bei Fragen zum Thema Altenpflege ist Ihnen das Sozialamt der Stadt Marktredwitz gerne behilflich.

Ansprechpartnerin:
Birgit Schelter
Telefon: 09231/501-145
E-Mail: sozialwesen@marktredwitz.de

Über Seniorenaktivitäten informiert Sie gerne unsere Bürgerinformationsstelle MAKmit.

Ansprechpartnerin:
Anita Berek
Telefon: 09231/501-172
E-Mail: makmit@marktredwitz.de

totallokal | Weitere Informationen finden Sie unter: www.total-lokal.de

Dominikus

Ihr Pflegeteam mit Herz & Kompetenz

Unser Leitbild!

- Verkürzung von Krankenhausaufenthalten
- Nachsorge von Operationen und Wunden
- Vermeidung von Heimaufenthalten
- Entlastung der Angehörigen
- Förderung der Gesundheit
- Einbindung in die Gesellschaft
- Aktivierende Pflege

Flexibilität, Einsatzbereitschaft, Service und Kompetenz sind unsere Stärken.

Soviel Selbstständigkeit wie möglich, soviel Hilfe wie nötig.

Unser Service!

- Ambulante Pflege
- Versorgung ambulant betreuter Wohngemeinschaften
- Häusliche Intensivpflege
- Versorgung von Intensivwohngemeinschaften
- Hospiz und Sterbebegleitung
- Klientennotrufdienst
- Betreuung von Patienten mit eingeschränkter Alltagskompetenz
- Verhinderungspflege
- Hauswirtschaftsservice
- Essen auf Rädern
- Pflegeberatung und Schulung für Angehörige

... wir sind für Sie da.

So erreichen Sie uns:

Ambulanter Pflegedienst DOMINIKUS

Fr. Gabriele Göhl (Inhaberin)
Geschäftsführung
(siehe letztes Bild)

Hr. Dominique Göhl
Geschäftsführung
(siehe letztes Bild)

Tel.: 0 92 33 / 400 968-0
Fax: 0 92 33 / 400 968-30

Gewerbering 22
95659 Arzberg

E-Mail: info@pflegedominikus.de
Internet: www.pflegedominikus.de

Gesundheitswesen

Auf der Internetseite www.marktredwitz.de finden Sie eine Übersicht der im Stadtgebiet angesiedelten Ärzte, Apotheken und Krankenkassen. Aktuelle Blutspendetermine und Sprechtage sind ebenfalls auf dieser Seite abrufbar.

Um der Notwendigkeit einer ärztlichen Behandlung vorzubeugen, bieten verschiedene Einrichtungen regelmäßig Kurse und Infoveranstaltungen zur Prävention an.

Bewegung und eine ausgewogene Ernährung bilden die gesundheitliche Basis. Diese Basis kann durch den Besuch eines Fitnessstudios, aber auch durch regelmäßige Spaziergänge mit Freunden oder der Familie gestärkt werden. Beliebte Spazierwege und Wanderrouten werden Ihnen gerne von unseren Mitarbeiterinnen und Mitarbeitern in der Tourist Information vorgestellt.

Markt 29, 95615 Marktredwitz
Telefon: 09231/501-128
E-Mail: touristinfo@marktredwitz.de

Medizinisches Versorgungszentrum Fichtelgebirge

MVZ Fichtelgebirge GmbH
Schillerhain 1-8
95615 Marktredwitz
Telefon 09231 95289-0
Fax 09231 95289-1509
info@mvz-fichtelgebirge.de
www.mvz-fichtelgebirge.de
/mvz.fichtelgebirge/

Drei Fachärzte unter einem Dach.

Patricia Krause
Fachärztin für Urologie

Dr. med. Uwe Ort
Facharzt für Orthopädie und Unfallchirurgie

Dr. med. univ. Attila Reszler
Facharzt für Frauenheilkunde und Geburtshilfe

Öffnungszeiten:

Montag	8.00 - 12.00	14.00 - 17.00
Dienstag	8.00 - 12.00	15.00 - 19.00
Mittwoch	8.00 - 12.00	
Donnerstag	8.00 - 12.00	14.00 - 17.00
Freitag	8.00 - 12.00	

Bequem kostenlos Parken.

P Patientinnen und Patienten des MVZ stehen kostenlose Parkplätze in der Nähe des Haupteingangs zur Verfügung. Bitte benutzen Sie die beschilderte Zufahrt über die Putzenreuthstraße.

Klinikum Fichtelgebirge

Das **Klinikum Fichtelgebirge** bietet als Schwerpunktkrankenhaus eine moderne medizinische Versorgung mit qualitätsgesicherter Pflege, in einer Atmosphäre, die von Verantwortung und Menschlichkeit geprägt ist.

- Ambulantes Onkologisches Zentrum
- Frauenheilkunde, Brustzentrum und Geburtshilfe
- Urologie und Kinderurologie, Prostatazentrum Hochfranken-Fichtelgebirge
- Anästhesie und Intensivmedizin
- Interventionelle Radiologie mit Nuklearmedizin
- Allgemein- und Viszeralchirurgie
- Gefäß-, Unfall- und Handchirurgie
- Endoprothetisches Zentrum
- Wirbelsäulenchirurgie & Wirbelsäulentherapie
- Innere Medizin, Pneumologie, Lymphologie,
- Diabetologie

HAUS **SELB**
Weißenbacher Str. 62
95100 Selb
Tel.: 09287 / 971-0
Fax: 09287 / 971-222

HAUS **MARKTREDWITZ**
Schillerhain 1-8
95615 Marktredwitz
Tel.: 09231 / 809-0
Fax: 09231 / 809-1409

Wir beraten Sie gerne!

Ihre **wohnortnahe** Apotheke

Marien-Apotheke
Kolpingstraße 2
Telefon 09231 / 5160 Fax ..63640
Öffnungszeiten: Mo.-Fr. 8-19 Uhr, Sa. 8-12.30 Uhr

Marien-Apotheke am Klinikum
Jean-Paul-Straße 33
Telefon 09231 / 5077680 Fax ..5077681
Öffnungszeiten: Mo.-Fr. 8.30-18.30 Uhr, Sa. 8-12.30 Uhr

Wir bringen Ihre Bestellung zu Ihnen nach Hause

Unser Service:
- Verleih von Blutdruckmessern, Inhalationsgeräten, Babywaagen und Milchpumpen
- Computergestützte Beratung über Reiseimpfungen und Medikamente
- Tees
- Homöopathie
- Kosmetikberatung

Wir messen:
- Blutdruck
- Blutzucker
- Cholesterin
- Triglyceride
- HDL-LDL
- HBA1c

Leistungsstark in Beratung und Kompetenz

caritas **Ambulante Pflege**

Sozialstation Marktredwitz

beraten • helfen • engagieren

- **Professionelle Beratung**
- **Ambulante Pflege**
- **Urlaubs- und Verhinderungspflege**
- **Individuelle Pflegeanleitung**
- **Betreuung bei Demenz**
- **Hilfe im Haushalt**
- **Entlastung Angehöriger**
- **Vermittlung von Mahlzeitendienst und Hausnotruf**

Bahnhofstraße 11 · 95615 Marktredwitz
Telefon 09231/36 43 · Telefax 09231/36 94
info@caritas-sozialstation-marktredwitz.de
www.caritas-sozialstation-marktredwitz.de

Träger: Katholische Kirchenstiftung St. Josef

Branchenverzeichnis

Liebe Leserinnen, liebe Leser!
Als wertvolle Orientierungshilfe finden Sie hier eine Auflistung leistungsfähiger Betriebe aus Handel, Gewerbe und Industrie. Die alphabetische Anordnung ermöglicht Ihnen ein schnelles Auffinden der gewünschten Branche. Alle diese Betriebe haben die kostenlose Verteilung dieser Broschüre ermöglicht.
Weitere Informationen finden Sie im Internet unter **www.total-lokal.de**.

Branche	Seite
Aldi Süd	5, 33
Apotheke	39
Autohaus	3, 25, 33
Autoservice	3
Baugenossenschaft	33
Baumarkt	30, U3
Baustoffe	29
Berufliches Fortbildungszentrum	20, 21
Bestatter	40
Betreuung und Service	37
Biotechnologie	27
Büroausstattung	33
Containerdienst	35, 40
E-Bikes	25
Einkaufsmarkt	30
Energieberatung Marktredwitz	34
Fachanwälte	19
Fachschule für Heilerziehungspflege	23
Gartencenter	30, U3
Gasanbieter	U3
Gastronomie	9
Gruben- und Kanalreinigung	35
Hotel	9
Ingenieurbüro für Tiefbautechnik	18
Ingenieurbüro	18, 19
Intersport	3
KFZ-Service	33
Klinikum	39

Branche	Seite
Kösseine-Einkaufs-Center	7
Lebensmittel	30
Mediator	19
MVZ	39
Oberflächentechnik	U4
Objekteinrichtungen	33
Pflegedienst	37
Pharmaprodukte	27
Professionelle IT-Systeme	U3
Rechtsanwälte	19
Recycling	40
Reisen	25
Seniorenresidenz	U2
Sozialstation	39
Sportgeschäft	3
Stadtentwicklung	33
Stationäre Pflege	U2
Stromanbieter	U3
Technische Federn	26
Umformtechnik / Technische Federn	U4
Verbraucherzentrale Bayern	34
Verkehrsgesellschaft	28
Vermietung	33
Wärmedämmung	29
Werkzeug-/Maschinenbau	U4
Wohnungsbau	33

U = Umschlagseite

ProComp Professional Computer GmbH
Industrieallee 1 | 95615 Marktredwitz
+49 9231 9970-0 | info@procomp.de | www.procomp.de

Professionelle IT für Ihren Erfolg.

Alles rund ums Bauen, Renovieren und den Garten

Auf über 10.000 qm bietet der hagebaumarkt in der Wölsauer Straße 40 in Marktredwitz alles was das Heimwerkerherz begehrt. Eine riesige Auswahl von über 60.000 Artikeln in den Sortimentsbereichen Baustoffe, Fußböden, Holz, Sanitär und Fliesen, Elektro, Farben und Tapeten, Fenster, Türen und Tore, Haushaltswaren, WMF-Shop und vieles mehr erwarten den Kunden.

Im 3.700 qm großen Floraland kommen dann die Gartenfreunde voll auf ihre Kosten. Das neue Floraland zeichnet sich durch eine noch größere Auswahl in den Bereichen Pflanzen, Gartenmöbel, Gartentechnik, Holz im Garten, Aquaristik, Kreativ, sowie einen großen Weber Premium Plus-Store aus. Hohe Beratungsqualität erhalten Heimwerker, Gartenfreunde und Profis im gesamten Markt in allen Sortimentsbereichen von rund sechzig ausgebildeten Mitarbeitern.

Abgerundet wird das Angebot durch kundenorientierte Dienstleistungen wie zum Beispiel Maschinen- und Transporterverleih, Holzzuschnitt, Liefer- und Farbmischservice, Badplanung und Einladehilfe. Ein Highlight für die Kunden ist es an modernen Cross-Channel-Elementen mit Touchscreens im Online-Shop zu stöbern in Werbebeilagen zu blättern oder Heimwerkertipps anzuschauen.

Beim Neubau des Gebäudes wurde sehr viel Wert auf Nachhaltigkeit und Energieeffizienz gelegt. Im gesamten Markt ist eine energieeffiziente Fußbodenheizung und eine moderne Lüftungsanlage mit Wärmerückgewinnung installiert. Auch die Trinkwasserressourcen werden geschont, denn das Regenwasser vom Dach, fließt in eine riesige Zisterne und wird zum Blumengießen verwendet. Ebenso kann jederzeit eine Photovoltaik-Anlage nachgerüstet werden und auch der Anschluss eines Blockheizkraftwerkes ist bereits vorgesehen. Darüber hinaus sorgen energiesparende LED-Beleuchtungen für die notwendige Helligkeit im gesamten Gebäudebereich.

Der Betreiber des hagebaumarktes, die Baumaterialien-Handelsgesellschaft AG, ein Unternehmen der Danhauser-Firmengruppe, wurde für ihr umweltfreundliches Handeln als klimaneutrales Unternehmen ausgezeichnet.

Tag für Tag gut versorgt.

Wir sind für Sie vor Ort und stehen Ihnen gerne für Fragen rund um Ihre Energieversorgung zur Verfügung. Ob Informationen zum Energiebezug oder Fragen zur Energieeinsparung. Bei uns sind Sie richtig!

Im ESM-Kundenzentrum, Kraußoldstraße 16 in Marktredwitz erwartet Sie das ESM-Team in einer freundlichen Umgebung mit einem schnellen Service.

Selbstverständlich stehen wir Ihnen auch gerne telefonisch oder über unsere Online-Beratung zu Verfügung.

Wir sind für Sie da:
Mo - Mi: 8.30 Uhr bis 16.30 Uhr
Do: 8.30 Uhr bis 18.00 Uhr
Fr: 8.30 Uhr bis 13.00 Uhr

Energieversorgung Selb-Marktredwitz GmbH
Kraußoldstraße 16 • 95615 Marktredwitz
Telefon: 0 92 87 / 802-392
info@esm-selb.de • www.esm-selb.de

ESM
Energie für Sie

SCHERDEL

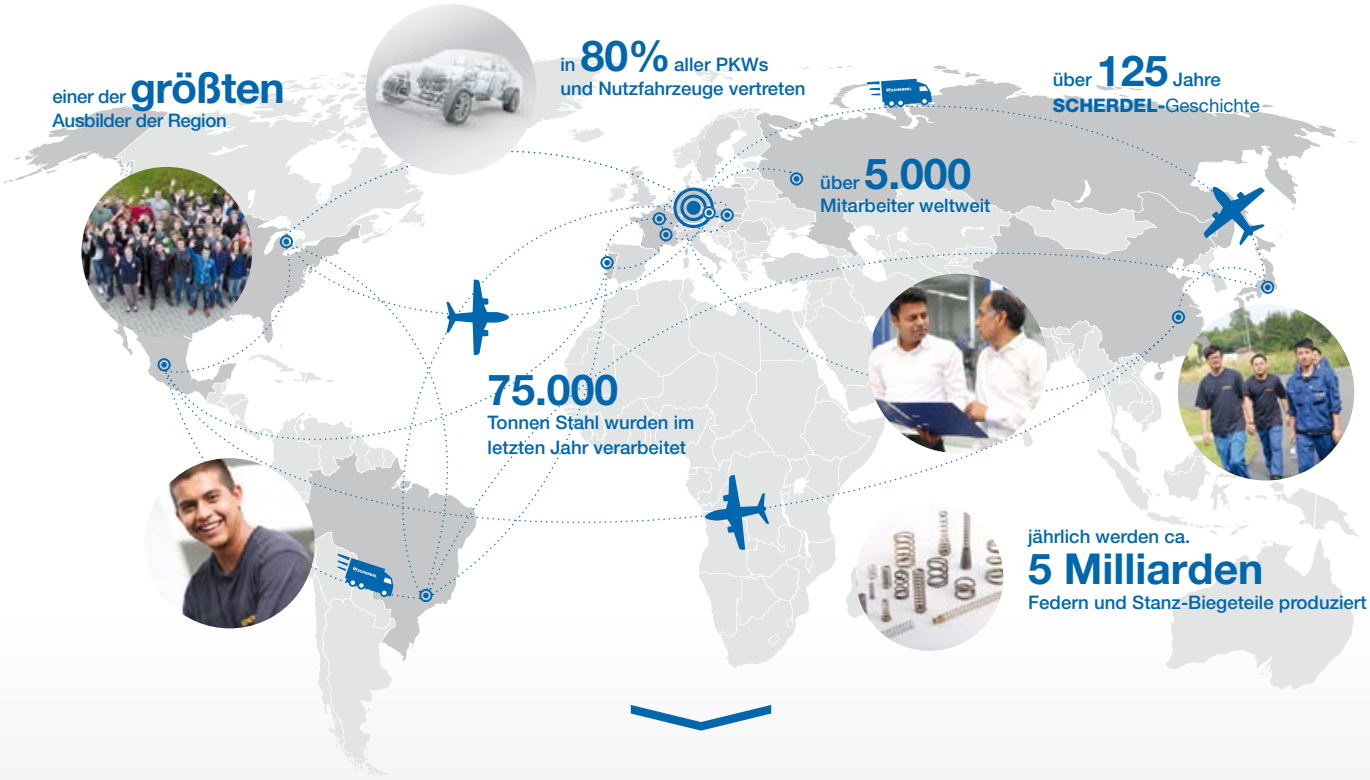

TECHNIK*BEGEISTERT.*

WAS UNS PRÄGT

Seit über 125 Jahren stehen wir für bewegenden Erfolg. Einmal quer über den Atlantik? Für uns nichts Neues. Wir waren z.B. dabei, als die Welt mit Daimler, Diesel & Co. große Sprünge machte. Die Bewegung und mit ihr die Entwicklung rund um den Motor sind in unserem Unternehmen der tägliche Antrieb.

WIE WIR SIND

Als verlässlicher Partner entwickeln und realisieren wir Innovationen. **Wir profitieren von dem Wissen und den Synergien innerhalb unseres starken, globalen Verbunds.** Neugierig, wertschätzend und mit viel Engagement sind unsere Mitarbeiter maßgeblich für den gemeinsamen Erfolg verantwortlich.

WOHIN WIR GEHEN

Ob alternative Werkstoffe, die Elektrifizierung der Antriebe oder zukunftsorientierte Systemtechnologien. **Wir bewegen uns gekonnt in spannenden Zukunftsfeldern.**
Seite an Seite mit unseren Mitarbeitern, Kunden und Partnern. Für eine umweltverträgliche Fortbewegung mit Effizienz und der **Begeisterung zur Technik.**

SCHERDEL GmbH | Scherdelstraße 2 | 95615 Marktredwitz | Tel.: 09231 603 0 | info@scherdel.de
www.scherdel.com

...UND WAS WIR AUCH NOCH GERNE MACHEN